

New CCTV Smart VMS UI Overview

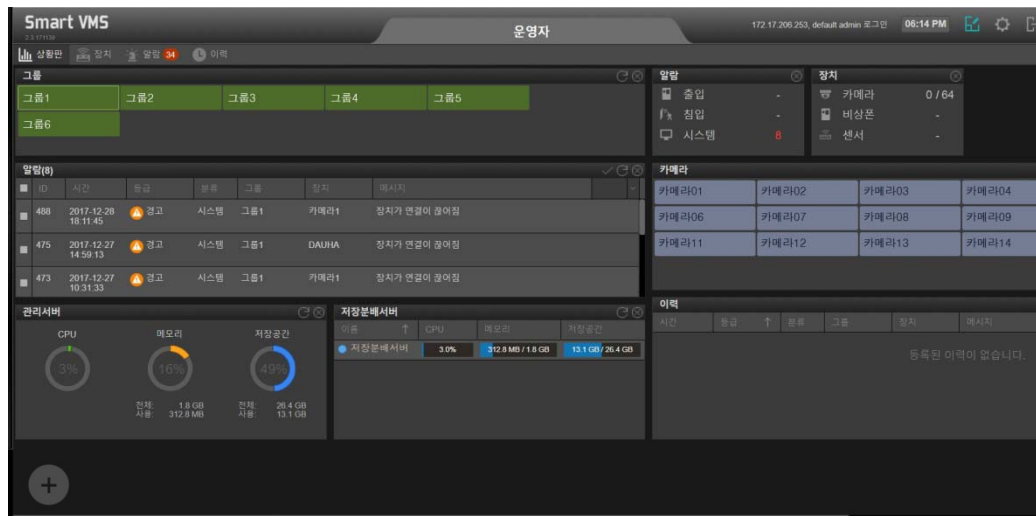

AddPac

AddPac Technology

Sales and Marketing

Contents

- Network Service Diagram
- New Smart VMS UI Overview
- UI Design (examples)

Network Service Diagram

Large Scale IP Camera Control more than 10000 IP Camera

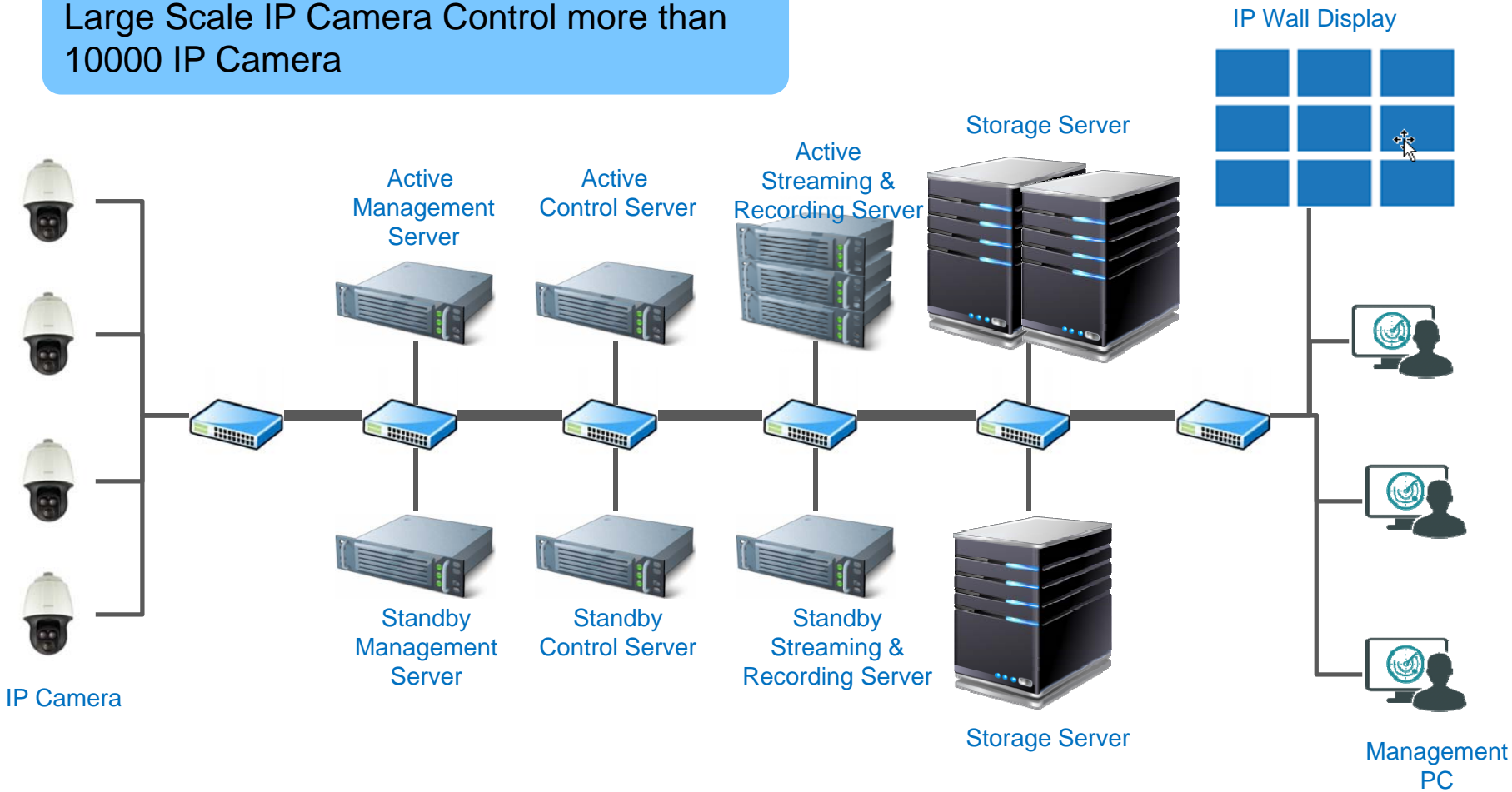

New Smart VMS UI Overview

New SVMS UI Main Features

- Dual Monitor Support for Smart DVR Viewer and SVMS UI
- MS-Window based Software Platform
- Intuitive Field Proven UI Design for Large Scale SVMS Installation
- Overall System Status Monitoring Board Support
- Overall Alarm Display Support
- Dark and Black Design Concept

UI Design & Examples

Contents

- Login View
- Smart VMS Status Monitoring Board
- Smart VMS Setup
- Alarm UI
- Device UI

UI examples : Login

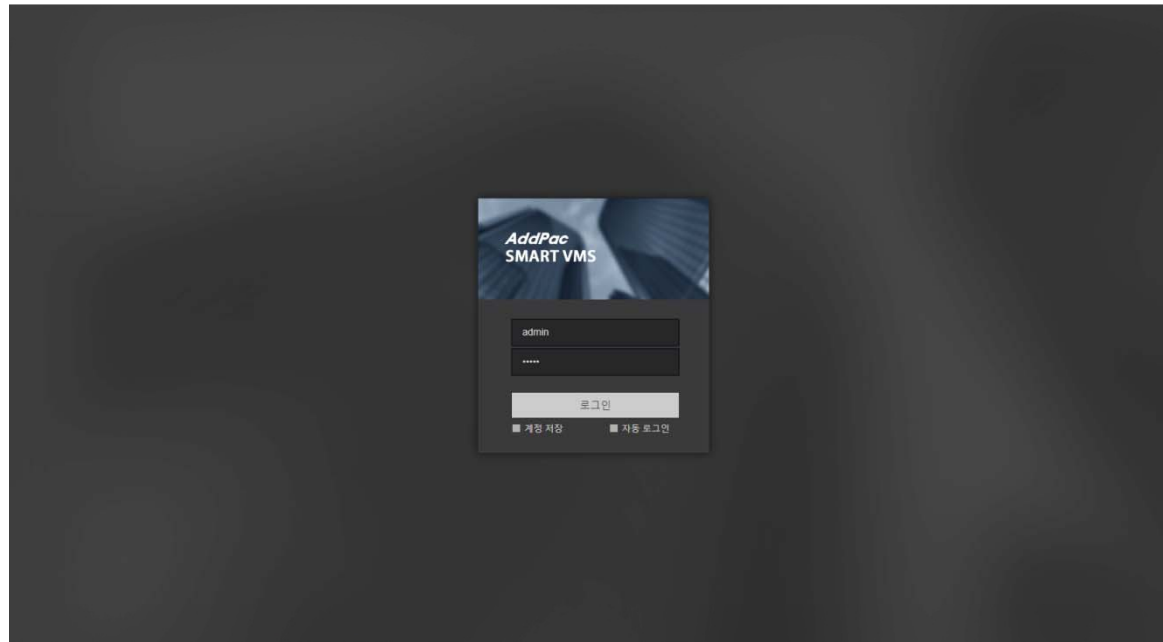

SVMS Status Monitoring Board

- IP Camera List Display
- Group based IP Camera Management
- Alarm Monitoring & Display
- History Display
- SPK.& MIC Volume Control and Display
- Management Server Status Monitoring (CPU, Memory, etc)
- Streaming & Recording Server Status Monitoring
- Storage Server Status Monitoring

SVMS Status Monitoring Board

- 그룹 (Groups):** A row of buttons for groups 1 through 6.
- 알람 (Alarms):** A table showing recent alarm events.

ID	시간	등급	분류	그룹	장치	메시지
488	2017-12-28 18:11:45	경고	시스템	그룹1	카메라1	장치가 연결이 끊어짐
475	2017-12-27 14:59:13	경고	시스템	그룹1	DAUHA	장치가 연결이 끊어짐
473	2017-12-27 10:31:33	경고	시스템	그룹1	카메라1	장치가 연결이 끊어짐
- 관리서버 (Management Server):** Displays resource usage for the management server:
 - CPU: 3%
 - 메모리 (Memory): 16% (현재 사용: 312.8 MB, 전체: 1.8 GB)
 - 저장공간 (Storage): 49% (현재 사용: 13.1 GB, 전체: 26.4 GB)
- 저장분배서버 (Storage Distribution Server):** Displays resource usage for the storage server:
 - CPU: 3.0%
 - 메모리: 312.8 MB / 1.8 GB
 - 저장공간: 13.1 GB / 26.4 GB
- 알람 (Alerts):** A summary table showing counts for different alert types:

출입	침입	시스템	카메라	비상폰	센서
-	-	8	0 / 64	-	-
- 카메라 (Cameras):** A grid of 16 camera status indicators, labeled from 카메라01 to 카메라14.
- 이력 (History):** A table for event history, currently showing '등록된 이력이 없습니다.' (No registered history).

Smart VMS Setup

Smart VMS Setup

UI Examples

- Operator Setup
- IP Camera Registration
- IP Camera Information Modification
- IP Camera Profile Config.

Smart VMS Setup (Operator)

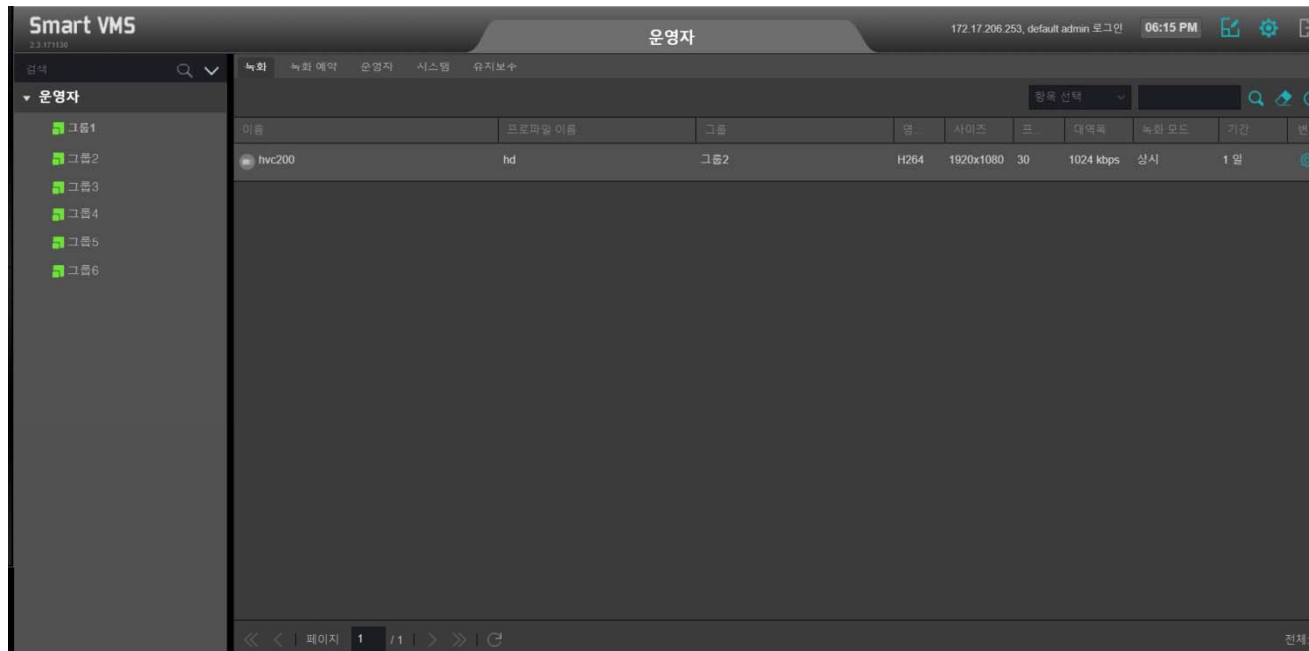

Smart VMS Setup (IP Camera)

이름	모델명	IP 주소	사이즈	프...	대역폭	사용여부	프로파일...	변경	삭제
▶ 카메라 01	XHC100	172.10.1.88				-			
▶ 카메라 02	XHC100	172.10.1.89				-			
▶ 카메라 03	XHC100	172.10.1.90				-			
▶ 카메라 04	XHC100	172.10.1.91				-			
▶ 카메라 05	XHC100	172.10.1.92				-			
▶ 카메라 06	XHC100	172.10.1.93				-			
▶ 카메라 07	XHC100	172.10.1.94				-			
▶ 카메라 08	XHC100	172.10.1.95				-			
▶ 카메라 09	XHC100	172.10.1.96				-			
▶ 카메라 10	XHC100	172.10.1.97				-			
▶ 카메라 11	XHC100	172.10.1.98				-			
▶ 카메라 12	XHC100	172.10.1.99				-			
▶ 카메라 13	XHC100	172.10.1.100				-			
▶ 카메라 15	XHC100	172.10.1.101				-			

Smart VMS Setup (IP Camera Registration)

- 장치 이름 * (Device Name): [Text input field]
- 프로토콜 형식 (Protocol Type): ONVIF, IP
- IP 주소 * (IP Address): [Text input field]
- 사용자명 (Username): [Dropdown menu with '선택' (Select) option]
- 비밀번호 (Password): [Dropdown menu with '선택' (Select) option]

At the bottom of the modal are '확인' (Confirm) and '취소' (Cancel) buttons. The background interface shows a table of registered cameras with columns for '이름' (Name), '사이즈' (Size), '프...' (Frame), '대역폭' (Bandwidth), '사용여부' (Usage), '프로파일...' (Profile), '변경' (Change), and '삭제' (Delete). The table lists cameras from 01 to 15, with IP addresses ranging from 0.1.88 to 172.10.1.101.

Smart VMS Setup (IP Camera Info. Modification)

Smart VMS Setup (IP Camera Profile Config.)

- 프로파일 이름 (Profile Name): [Text Input]
- 사용여부 (Usage): 사용 (Use)
- 프로파일 유형 (Profile Type): 실시간 (Real-time) 녹화 (Recording)
- 프로파일 정보 (Profile Information):
 - 영상 (Video): [Text Input]
 - RTSP 주소 (RTSP Address): rtsp://172.17.206.190/
 - 사용자명 (Username): [Dropdown Menu]
 - 비밀번호 (Password): [Dropdown Menu]
 - RTSP 플레이주소 (RTSP Play Address): 172.17.206.190

Buttons for "확인" (Confirm) and "취소" (Cancel) are at the bottom of the modal. The background shows a list of cameras with columns for "이름" (Name), "사이즈" (Size), "프로" (Profile), "대역폭" (Bandwidth), "사용여부" (Usage), "프로파일" (Profile), "변경" (Change), and "삭제" (Delete).

Alarm UI

Alarm UI Examples

- Alarm Display
- Alarm Classification
- Information History Display (Recording, Event)

UI examples : Alarm Display

Smart VMS 2.3.171130 운영자 172.17.208.253, default admin 로그인 06:14 PM

상황판 장치 알람 34 이력

그룹: [선택] 등급: [선택] 장치 이름: [선택]

분류: [재어] [시스템] [관리] [녹화]

ID	시간	등급	분류	그룹	장치	메시지
489	2017-12-28 18:11:45	경고	시스템	그룹2	hvc1000	장치가 연결이 끊어짐
488	2017-12-28 18:11:45	경고	시스템	그룹1	카메라1	장치가 연결이 끊어짐
487	2017-12-28 18:11:44	경고	시스템	그룹2	hvc200	장치가 연결이 끊어짐
484	2017-12-28 18:11:33	알림	시스템		저장분배서버	저장분배서버가 연결되었음
483	2017-12-28 18:11:29	알림	시스템		관리서버	관리서버가 시작되었음
475	2017-12-27 14:59:13	경고	시스템	그룹1	DAUHA	장치가 연결이 끊어짐
477	2017-12-27 14:59:13	경고	시스템	그룹2	flkk	장치가 연결이 끊어짐
476	2017-12-27 14:59:13	경고	시스템	그룹2	hvc200	장치가 연결이 끊어짐
473	2017-12-27 10:31:33	경고	시스템	그룹1	카메라1	장치가 연결이 끊어짐
474	2017-12-27 10:31:33	경고	시스템	그룹2	hvc1000	장치가 연결이 끊어짐
469	2017-12-27	알림	시스템		저장분배서버	저장분배서버가 연결되었음

<< < | 페이지 1 / 2 | >> >

전체: 34

UI examples : Alarm Classification

ID	시간	등급	분류	그룹	장치	메시지
489	2017-12-28 18:11:45	경고	시스템	그룹2	hvc1000	장치가 연결이 끊어짐
488	2017-12-28 18:11:45	경고	시스템	그룹1	카메라1	장치가 연결이 끊어짐
487	2017-12-28 18:11:44	경고	시스템	그룹2	hvc200	장치가 연결이 끊어짐
484	2017-12-28 18:11:33	알림	시스템		저장분배서버	저장분배서버가 연결되었음
483	2017-12-28 18:11:29	알림	시스템		관리서버	관리서버가 시작되었음
475	2017-12-27 14:59:13	경고	시스템	그룹1	DAUHA	장치가 연결이 끊어짐
477	2017-12-27 14:59:13	경고	시스템	그룹2	fkkk	장치가 연결이 끊어짐
476	2017-12-27 14:59:13	경고	시스템	그룹2	hvc200	장치가 연결이 끊어짐
473	2017-12-27 10:31:33	경고	시스템	그룹1	카메라1	장치가 연결이 끊어짐
474	2017-12-27 10:31:33	경고	시스템	그룹2	hvc1000	장치가 연결이 끊어짐
469	2017-12-27	알림	시스템		저장분배서버	저장분배서버가 연결되었음

At the bottom, there is a pagination control showing '페이지 1 / 2' and a total count of '전체: 34'.

UI Example : History Display (Recording)

UI Example : History Display (Event)

ID	시간	등급	분류	그룹	장치	메시지	조치사항
491	2017-12-28 18:13:38	정보	관리			admin 관리자가 관리프로그램으로 172.17.206.1로부터 로그인함	
490	2017-12-28 18:13:18	정보	관리			admin 관리자가 뷰어프로그램으로 172.17.206.1로부터 로그인함	
489	2017-12-28 18:11:45	경고	시스템	그룹2	hvc1000	장치가 연결이 끊어짐	
488	2017-12-28 18:11:45	경고	시스템	그룹1	카메라1	장치가 연결이 끊어짐	
487	2017-12-28 18:11:44	경고	시스템	그룹2	hvc200	장치가 연결이 끊어짐	
486	2017-12-28 18:11:38	정보	시스템	그룹1	DAUHA	장치가 연결됨	
485	2017-12-28 18:11:38	정보	시스템	그룹2	fkkk	장치가 연결됨	
484	2017-12-28 18:11:33	알림	시스템		저장분배서버	저장분배서버가 연결되었음	
483	2017-12-28 18:11:29	알림	시스템		관리서버	관리서버가 시작되었음	
482	2017-12-27 18:59:13	정보	관리			admin 관리자가 뷰어프로그램으로 172.17.205.10로부터 로그인함	

At the bottom, there is a pagination control showing '페이지 1 / 1' and a total count of '전체: 10'.

Device Display UI

Device UI Examples

- Streaming & Recording Server
- Storage Server
- IP Cameras

Device : Streaming & Recording Server

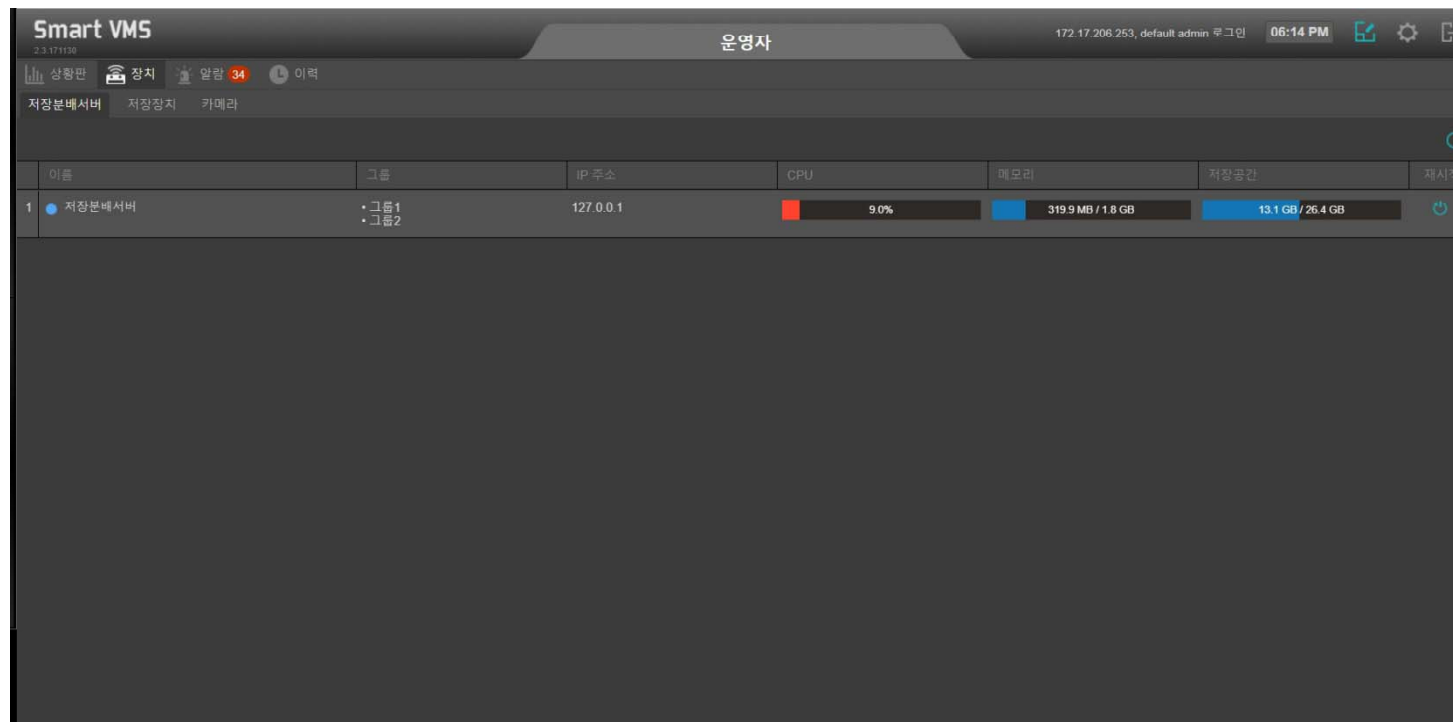

이름	그룹	IP 주소	CPU	메모리	저장공간	재시작
1 저장분배서버	• 그룹1 • 그룹2	127.0.0.1	9.0%	319.9 MB / 1.8 GB	13.1 GB / 26.4 GB	🔄

Device : Storage Server

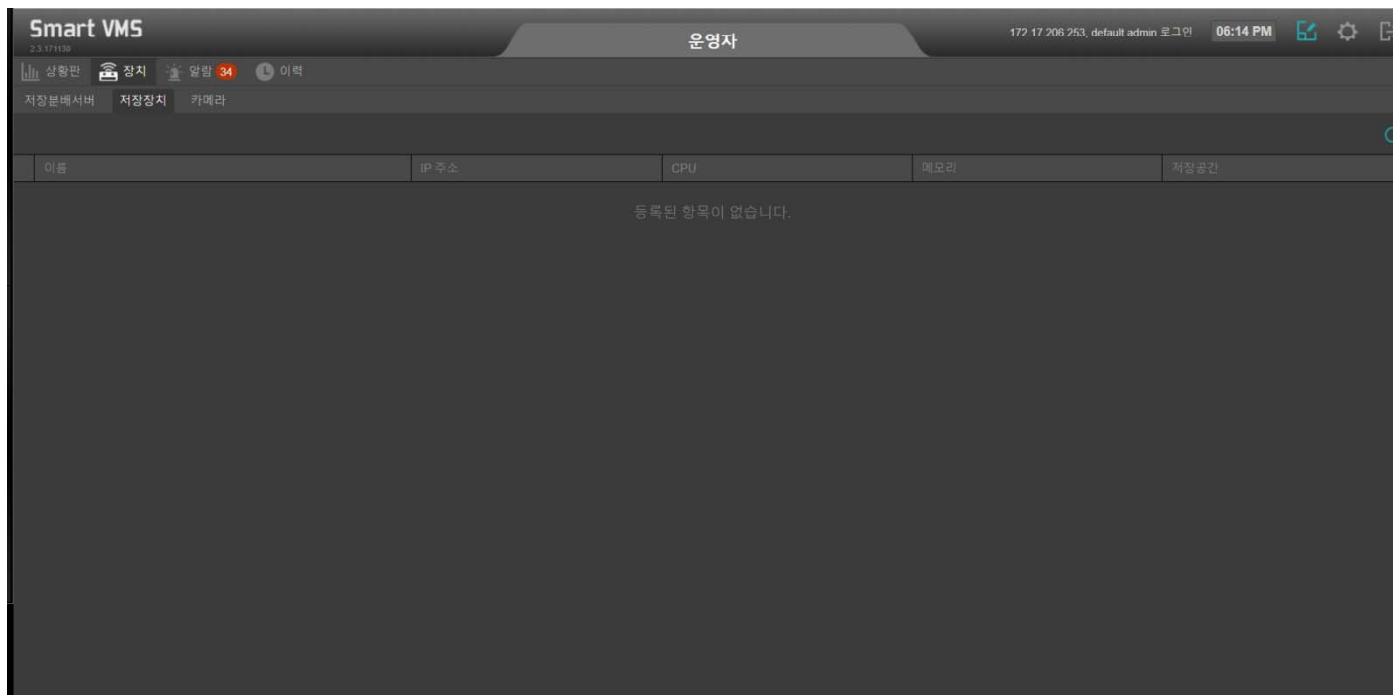

Device : IP Camera

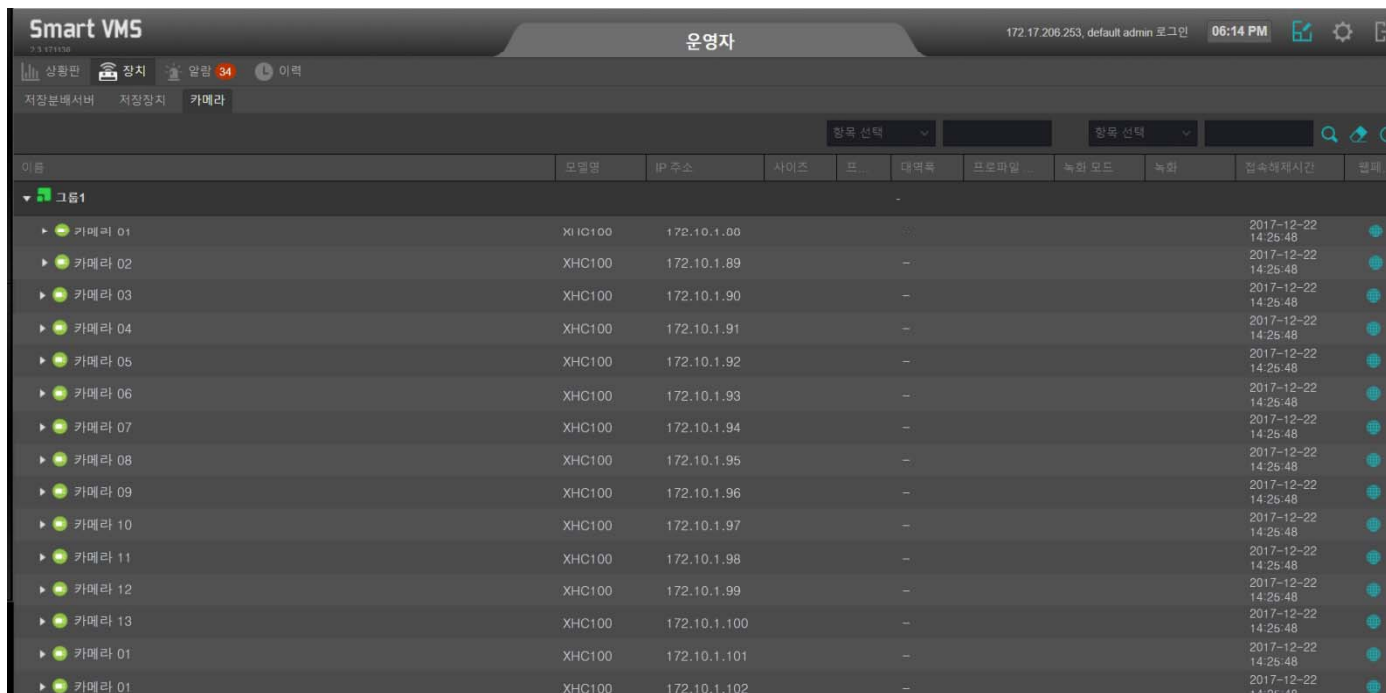

이름	모델명	IP 주소	사이즈	프...	태역록	프로파일	녹화 모드	녹화	접속해제시간	연패...
그룹1										
▶ 카메라 01	XHC100	172.10.1.88							2017-12-22 14:25:48	
▶ 카메라 02	XHC100	172.10.1.89							2017-12-22 14:25:48	
▶ 카메라 03	XHC100	172.10.1.90							2017-12-22 14:25:48	
▶ 카메라 04	XHC100	172.10.1.91							2017-12-22 14:25:48	
▶ 카메라 05	XHC100	172.10.1.92							2017-12-22 14:25:48	
▶ 카메라 06	XHC100	172.10.1.93							2017-12-22 14:25:48	
▶ 카메라 07	XHC100	172.10.1.94							2017-12-22 14:25:48	
▶ 카메라 08	XHC100	172.10.1.95							2017-12-22 14:25:48	
▶ 카메라 09	XHC100	172.10.1.96							2017-12-22 14:25:48	
▶ 카메라 10	XHC100	172.10.1.97							2017-12-22 14:25:48	
▶ 카메라 11	XHC100	172.10.1.98							2017-12-22 14:25:48	
▶ 카메라 12	XHC100	172.10.1.99							2017-12-22 14:25:48	
▶ 카메라 13	XHC100	172.10.1.100							2017-12-22 14:25:48	
▶ 카메라 01	XHC100	172.10.1.101							2017-12-22 14:25:48	
▶ 카메라 01	XHC100	172.10.1.102							2017-12-22 14:25:48	

Thank you!

AddPac Technology Co., Ltd.
Sales and Marketing

Phone +82.2.568.3848 (KOREA)

FAX +82.2.568.3847 (KOREA)

E-mail : sales@addpac.com