

# New ISMS UI Overview

(ISMS : Integrated Security Management System)

***AddPac***

**AddPac Technology**

Sales and Marketing

# Contents

- Network Service Diagram
- New ISMS UI Overview
- UI Design (examples)

# Network Service Diagram

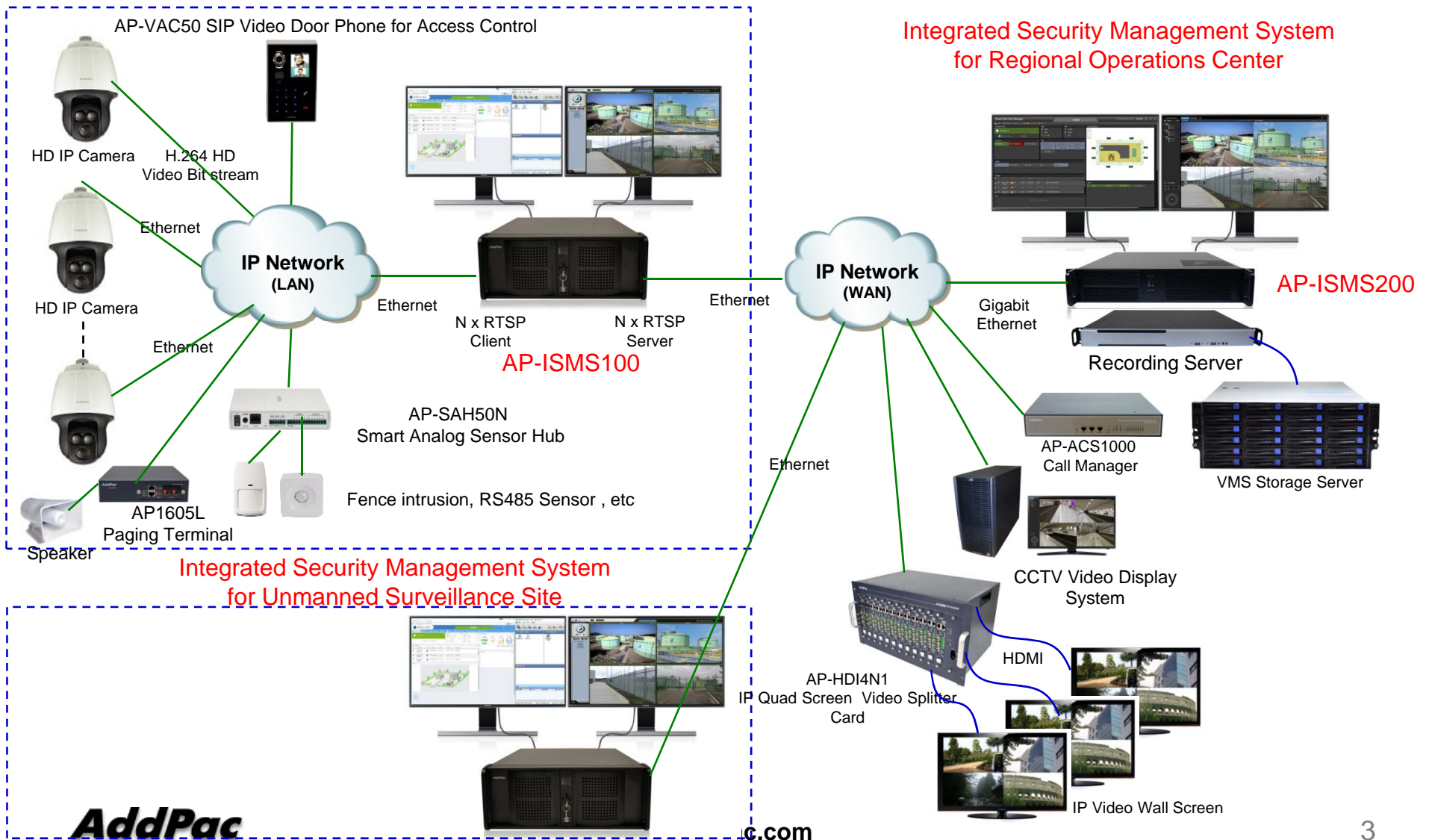

# New ISMS UI Overview

# New ISMS UI Main Features

- Dual Monitor Support for Smart DVR Viewer and ISMS UI
- MS-Window based Software Platform
- Intuitive Field Proven UI Design for Large Scale ISMS Installation
- MAP based Device Control Platform Support
- Overall System Status Monitoring Board Support
- Overall Alarm Display Support
- Overall Device Setup Support
- Unmanned Security Zone System Setup Support
- Dark and Black Design Concept

# UI Design & Examples

# Contents

- Login View, Main View
- ISMS Status Monitoring Board
- ISMS Status Monitoring Board Alarm Display
- Unmanned Security Zone ISMS Setup
- Alarm UI
- Device UI

# UI examples : Login

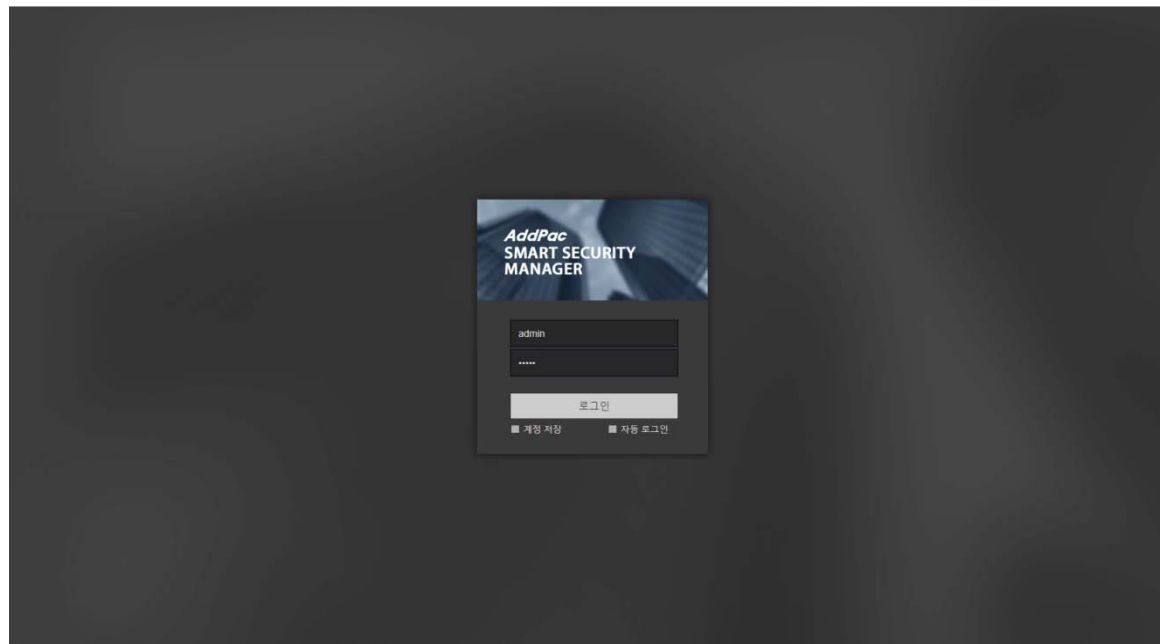

# ISMS Status Monitoring Board

- Unmanned Security Zone List Display
- Map based Intrusion Detection Sensor Display
- IP Camera List Display
- Alarm Status Display
- Paging Status Display
- Action Status Display
- SPK.& MIC Volume Control and Display
- Management Server Status Monitoring (CPU, Memory, etc)
- Streaming & Recording Server Status Monitoring
- Storage Server Status Monitoring

# ISMS Status Monitoring Board 1

Smart Security Manager      지역본부      172.16.30.169, 본부관리자 로그인      01:43 PM

상황판      무인관리소      장치      알람 240      작업      이력

무인관리소 정보

무인관리소

감지기 All ON      전체 무장

무인관리소

무인관리소      수원 무인관리소      침주 무인관리소

알람

출입      -      장치      카메라      -

침입      -      비상폰      -

시스템      60      센서      -

액션

alarm 멘트 액션      경고멘트 액션      알람음 액션

대문개폐      무장 ON      무장 OFF

경고방송

카메라

HIK      VAC카메라      군산 VAC      한화1      한화2

알람(60)

ID	시간	등급	분류	무인관리소	장치	메시지
292...	2017-11-29 17:52:22	경고	시스템	무인관리소	한화1	장치가 연결이 끊어짐
292...	2017-11-29 17:52:22	경고	시스템	무인관리소	VAC카메라	장치가 연결이 끊어짐
292...	2017-11-29 17:48:27	경고	시스템	무인관리소	VAC카메라	장치가 연결이 끊어짐

방송

등록된 방송그룹이 없습니다.

지도 (무인관리소)

감지기

AIR1      DOOR1      MOTION1      VAC카메라

# ISMS Status Monitoring Board 2

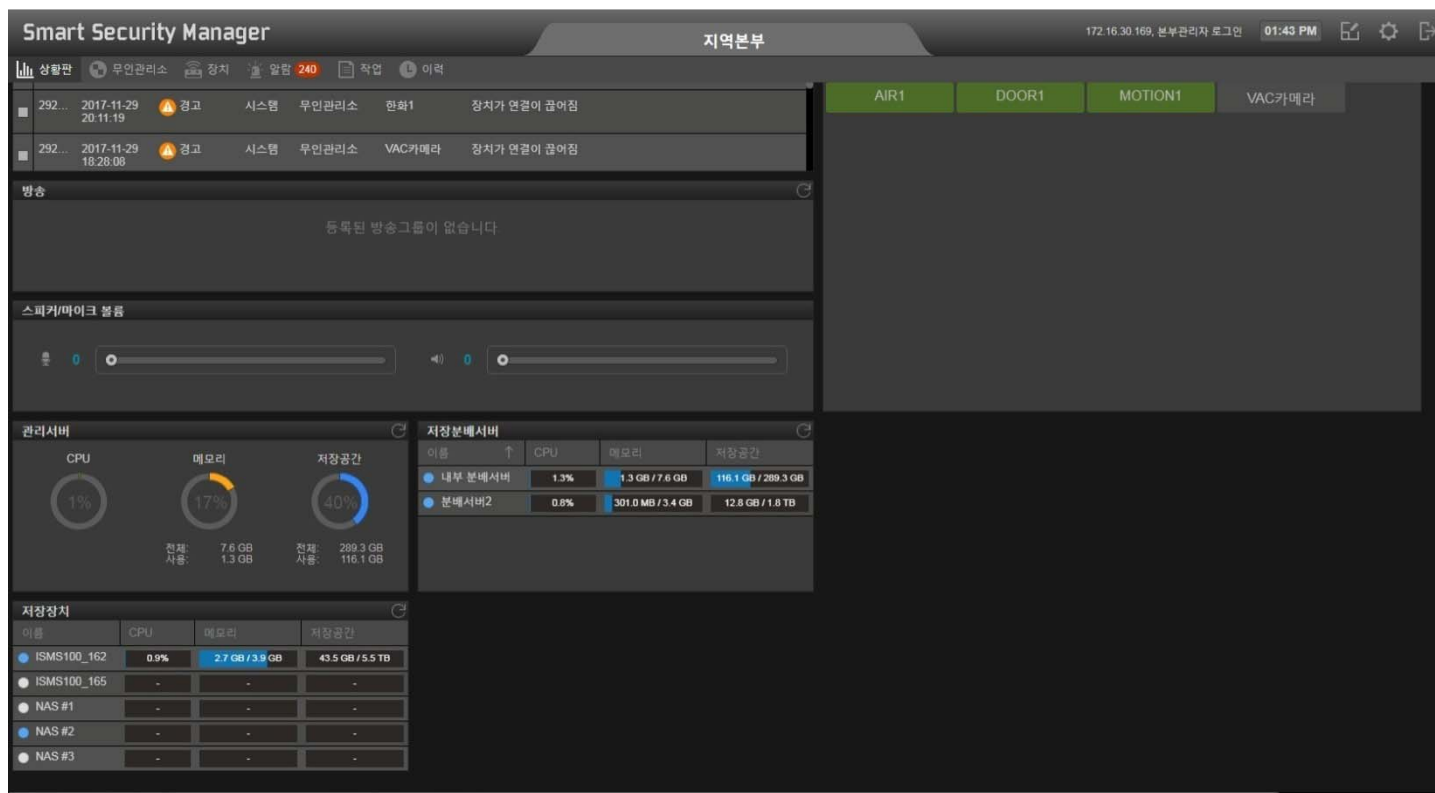

# ISMS Status Monitoring Board (Alarm Display)

- 무인관리소 정보 (Unmanned Control Room Info):** Shows '무인관리소' (Unmanned Control Room) with a '감지기 All ON' (All Detectors ON) status and '전체 무장' (Fully Armed) indicator.
- 무인관리소 (Unmanned Control Room):** Includes buttons for '무인관리소', '수원 무인관리소' (Source Unmanned Control Room), and '청주 무인관리소' (Cheongju Unmanned Control Room).
- 카메라 (Camera):** Lists 'HIK', 'VAC카메라', '군산 VAC', '한화1', and '한화2'.
- 알람 (60) (Alarm (60)):** A table showing recent alarm events.
 

ID	시간	등급	분류	무인관리소	장치	메시지
292...	2017-11-29 17:52:22	경고	시스템	무인관리소	한화1	장치가 연결이 끊어짐
292...	2017-11-29 17:52:22	경고	시스템	무인관리소	VAC카메라	장치가 연결이 끊어짐
292...	2017-11-29 17:48:27	경고	시스템	무인관리소	VAC카메라	장치가 연결이 끊어짐
- 지도 (무인관리소) (Map (Unmanned Control Room)):** A floor plan diagram with sensor locations labeled S-1 through S-8. S-1, S-2, S-3, S-4, S-5, S-6, S-7, and S-8 are marked with green dots and labels.
- 감지기 (Detectors):** A section with buttons for 'AIR1', 'DOOR1', 'MOTION1', and 'VAC카메라'.

# Unmanned Security Zone Setup

# Unmanned Security Zone Setup UI Examples

- Unmanned Security Zone Setup
- IP Video Door Phone Setup
- Resource (Image, Media File) Setup
- IP Emergency Phone Setup
- Action Define at Event
- Automation Define at Event (Ex : Automatic Announcement)
- Security Arm Mode Define
- Data Backup
- Operation Setup
- MAP Setup
- IP Camera Registration

# Unmanned Security Zone Setup

Smart Security Manager

지역본부

172.16.30.169, 본부관리자 로그인 01:43 PM

상황판 무인관리소 장치 알람 241 작업 이력

검색

이름	그룹	지정분배서버	장치			알람			모드		보기
			카메라	허브	센서	출입	침입	시스템	보안 ...	운영 모드	
1 군산무인관리소	-	분배서버2	-	-	-	-	-	60	-	-	🔍
2 수원시	-	내부 분배서버	0/1	0/2	0/3	-	-	12	🔒	🟢	🔍
3 역삼동 사거리	-	내부 분배서버	-	-	-	-	-	15	-	-	🔍

페이지 1 / 1 전체: 3

# Unmanned Security Zone Setup ( IP Video Door Phone)

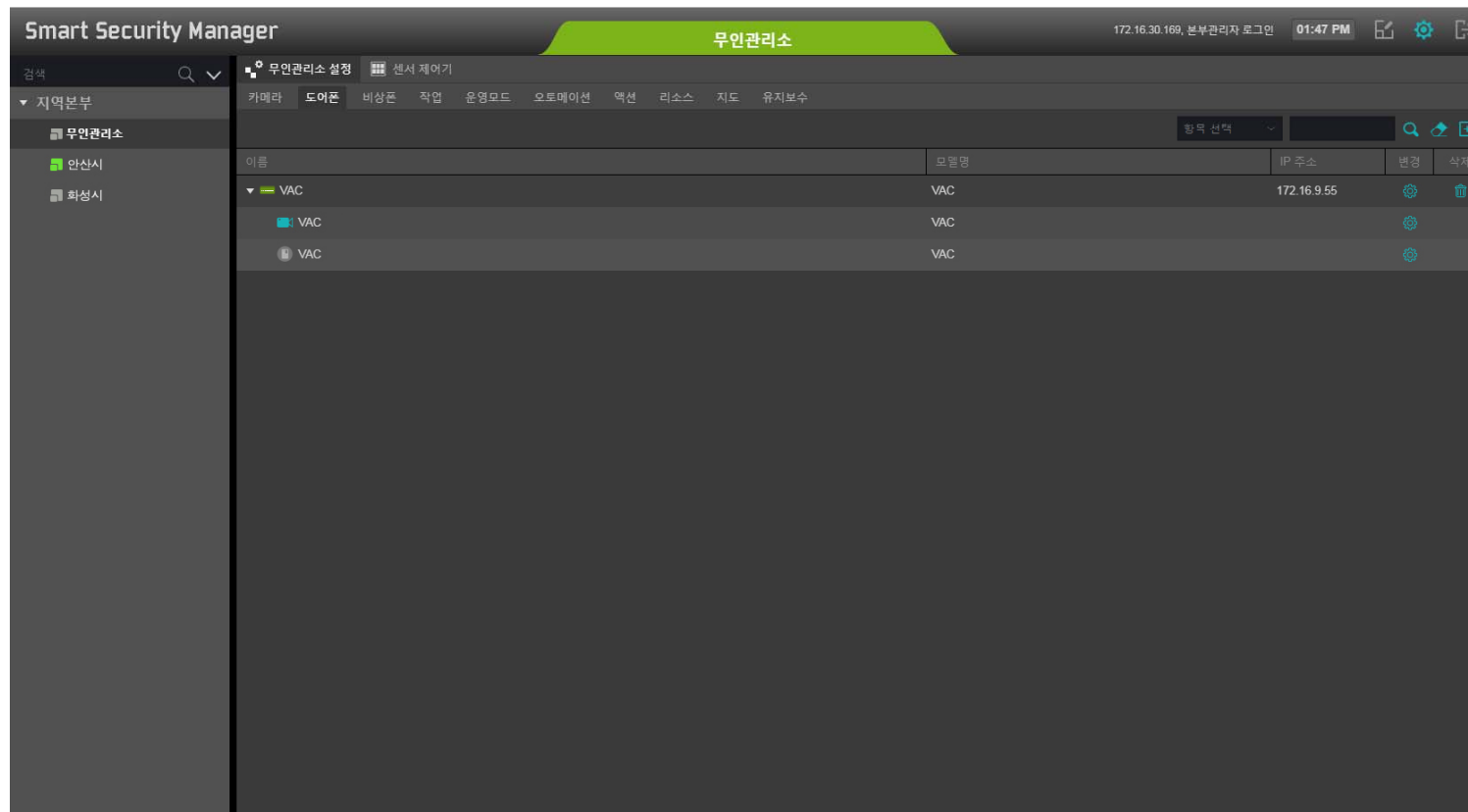

# Unmanned Security Zone Setup ( Resource : Image, Media)

이름	이미지	크기	업로드 시간	삭제
1 inoffice.png		3 KB	2017-09-26 17:54:09	
2 map_4.jpg		126 KB	2017-09-26 17:54:25	
3 nightguard.png		4 KB	2017-09-26 17:54:01	

# Unmanned Security Zone Setup ( IP Emergency Phone)

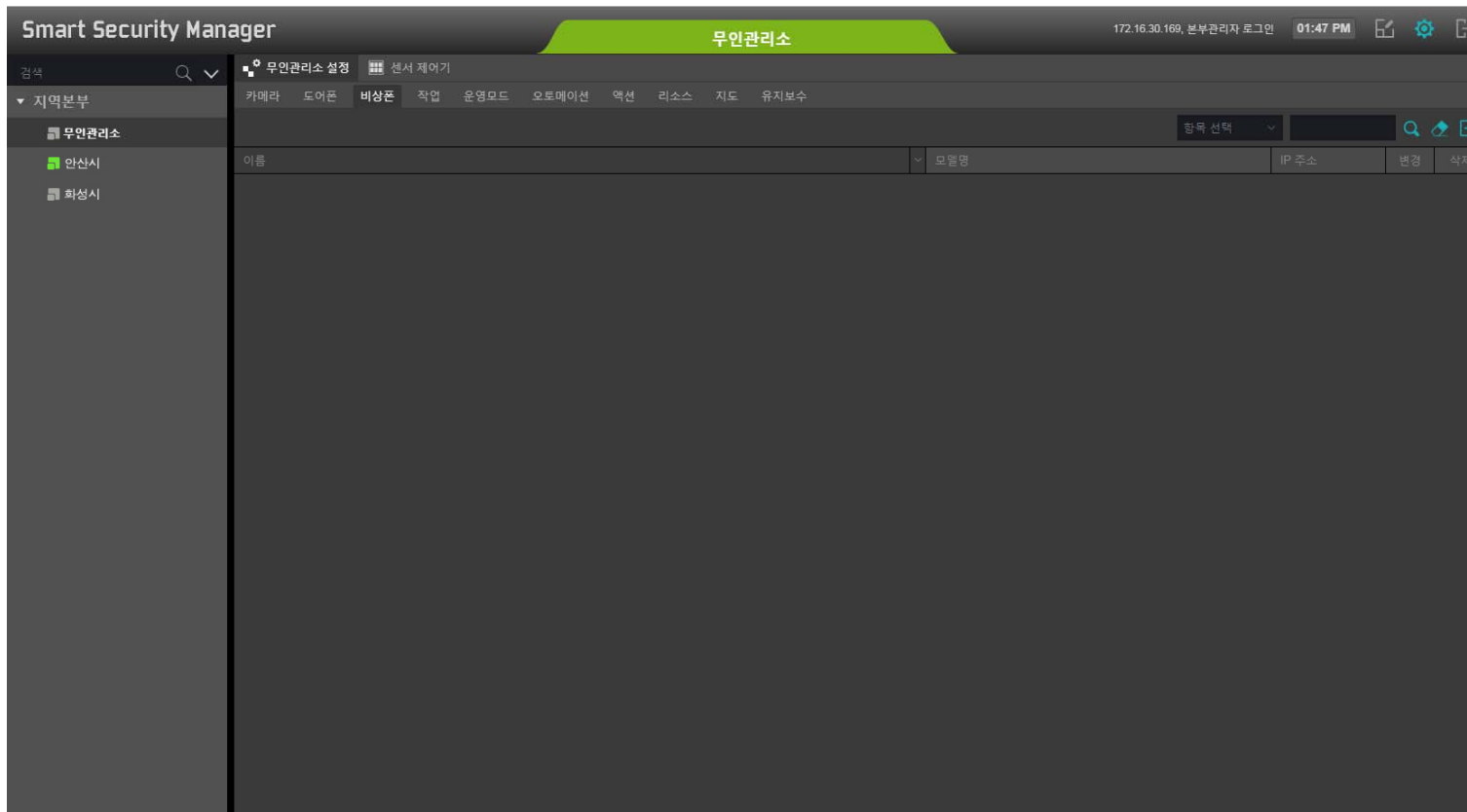

# Unmanned Security Zone Setup ( Action Define at Event )

이름	장치 명령	상황판	변경	삭제
1 alaw 멘트 액션	• 카메라 "undefined"을(를) 즉시 방송	✓	⚙	🗑
2 경고멘트 액션	• 카메라 "HIK"을(를) 즉시 방송	✓	⚙	🗑
3 알람음 액션	• 카메라 "undefined"을(를) 즉시 방송	✓	⚙	🗑

# Unmanned Security Zone Setup (Automation Define at Event)

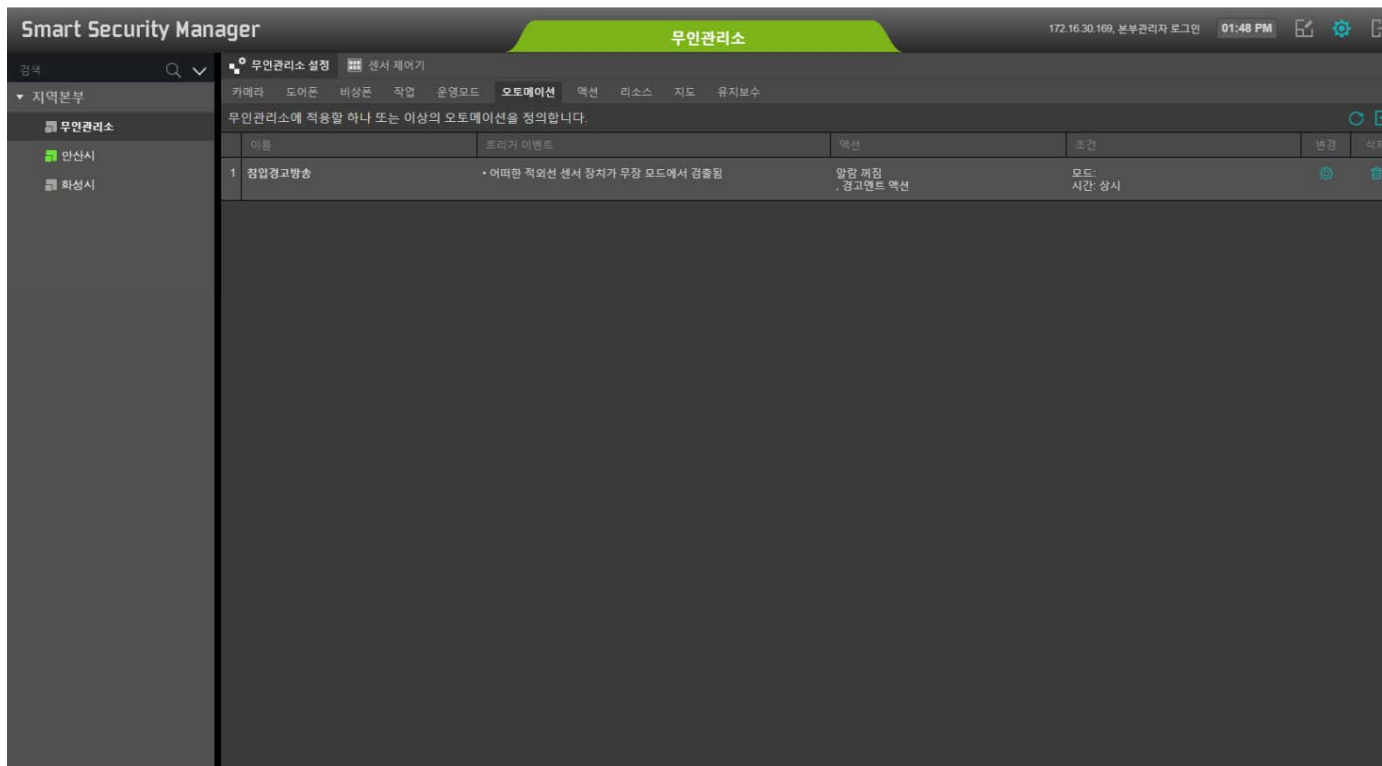

# Unmanned Security Zone Setup ( Security Arm Mode Define)

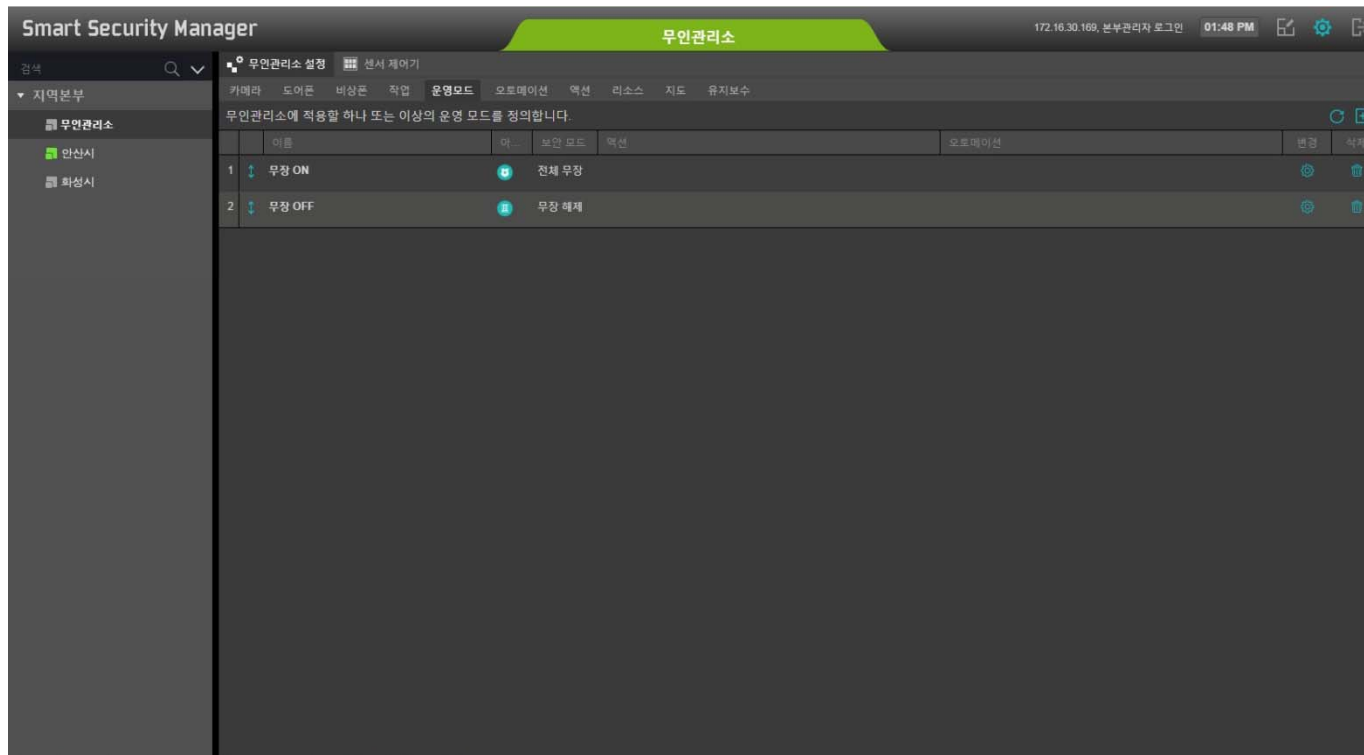

# Unmanned Security Zone Setup (Data Backup)

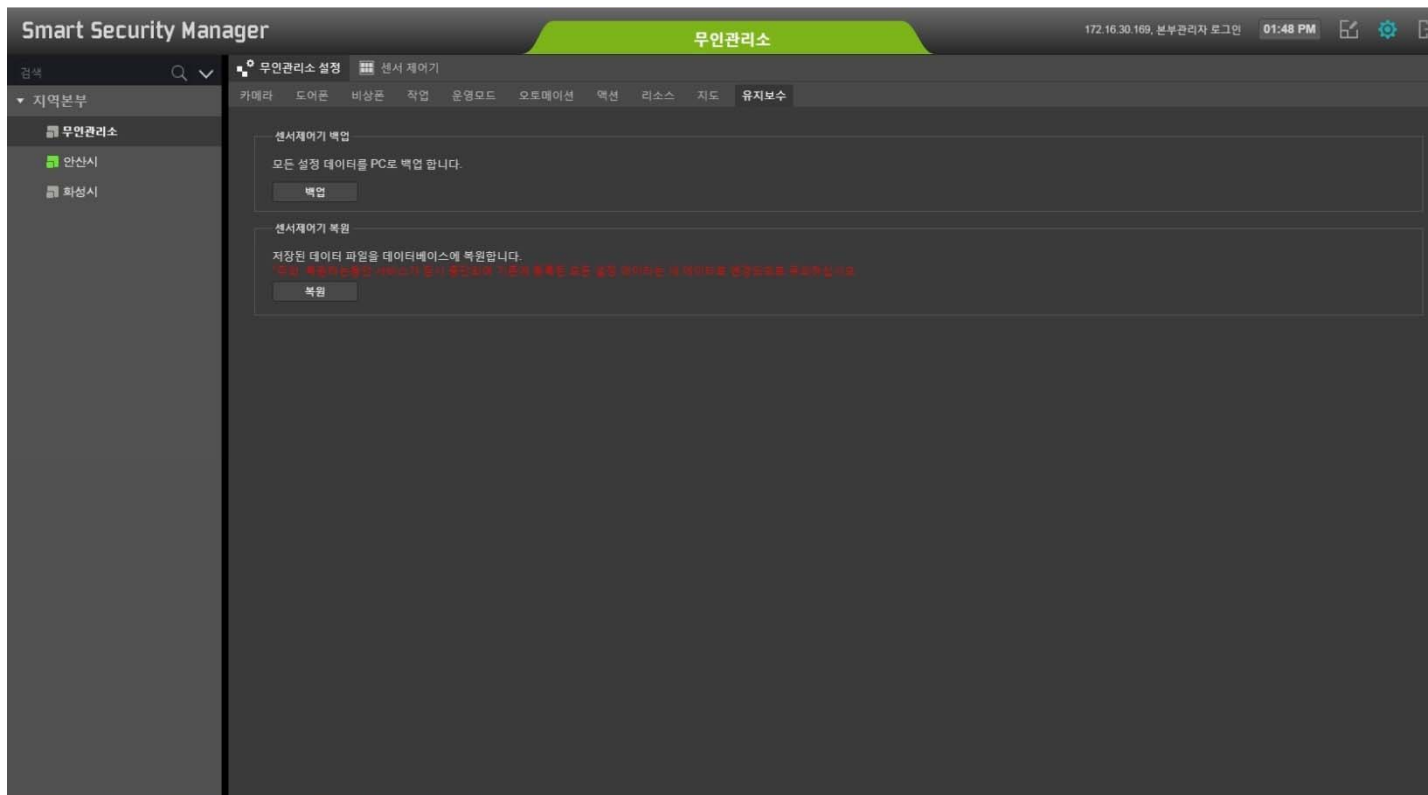

# Unmanned Security Zone Setup (Operation)

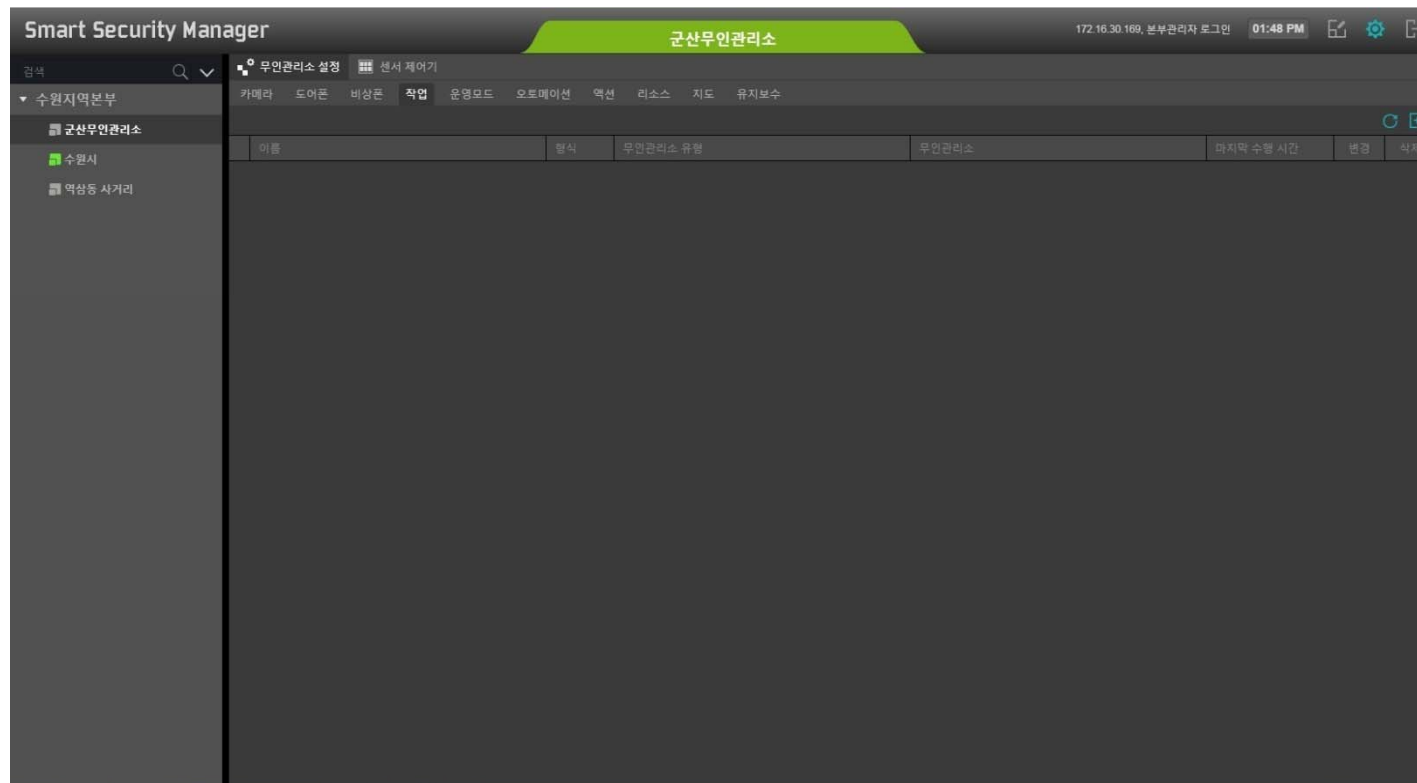

# Unmanned Security Zone Setup (Operation List)

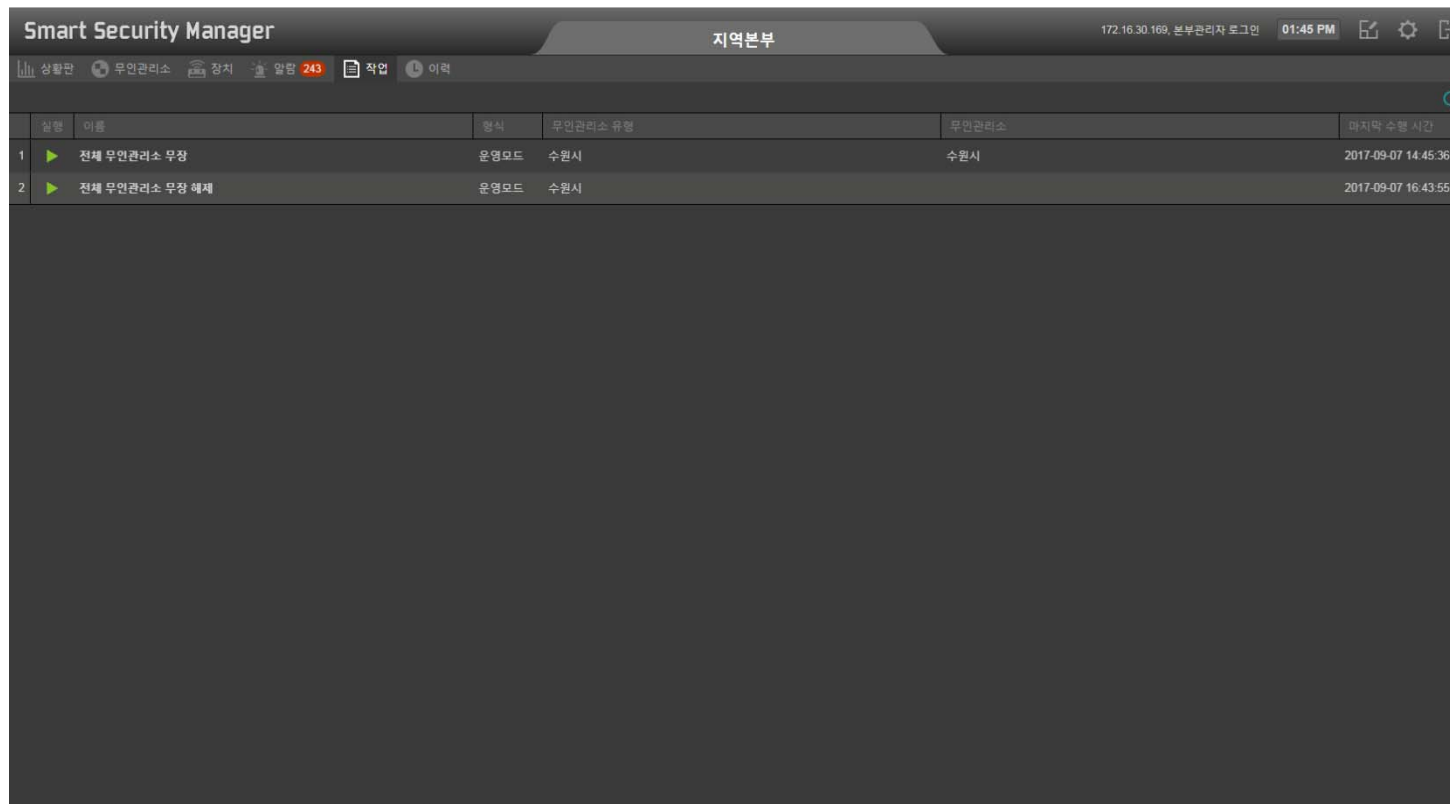

일련	이름	형식	무인관리소 유형	무인관리소	마지막 수행 시간
1	▶ 전체 무인관리소 무장	운영모드	수원시	수원시	2017-09-07 14:45:36
2	▶ 전체 무인관리소 무장 해제	운영모드	수원시		2017-09-07 16:43:55

# Unmanned Security Zone Setup (Operation List Pop-Up Window)

일련	이름	형식	무인관리소 유형	무인관리소	마지막 수행 시간
1	▶ 전체 무인관리소 무정	운영모드	수원시	수원시	2017-09-07 14:45:36
2	▶ 전체 무인관리소 무정 해제	운영모드	수원시		2017-09-07 16:43:55

완료

작업을 수행하였습니다.  
전체 무인관리소 1 (성공:1, 실패:0)

확인

# Unmanned Security Zone Setup ( Map Configuration)

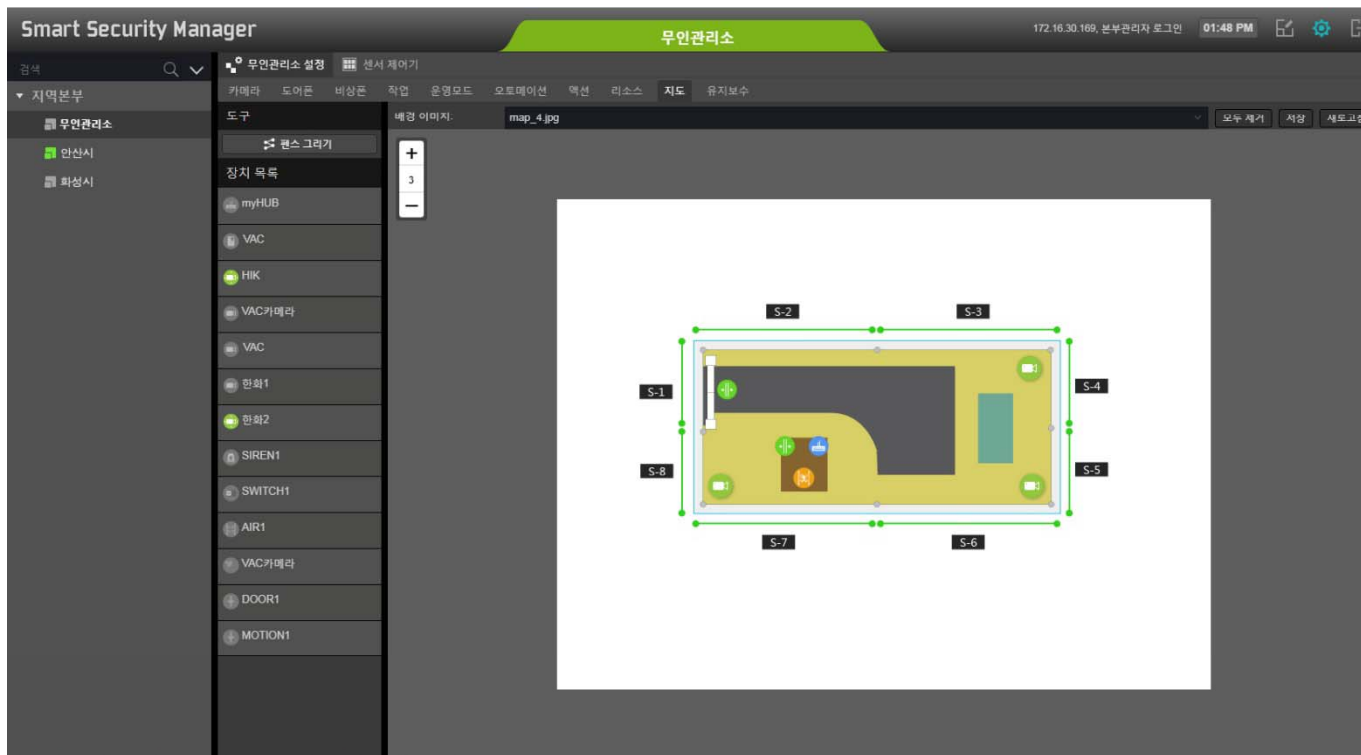

# Unmanned Security Zone Setup ( Map Configuration : Fence Drawing )

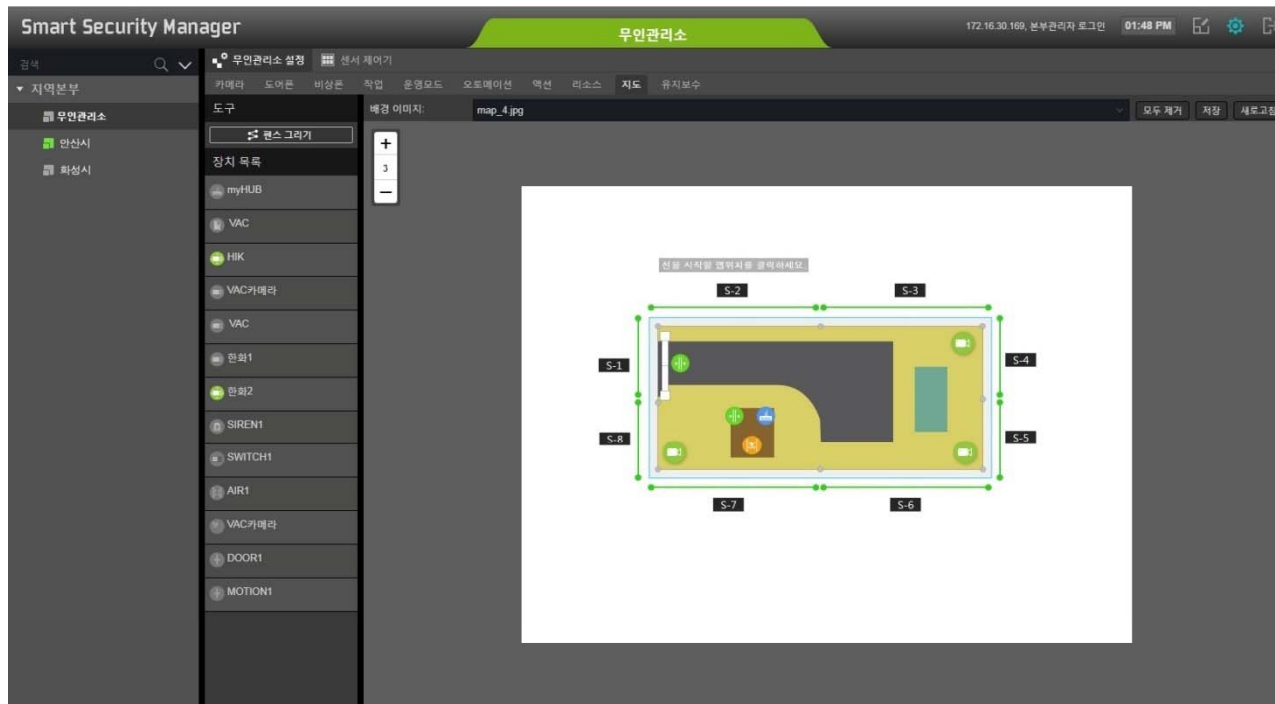

# Unmanned Security Zone Setup ( Map Configuration : Fence Registration)

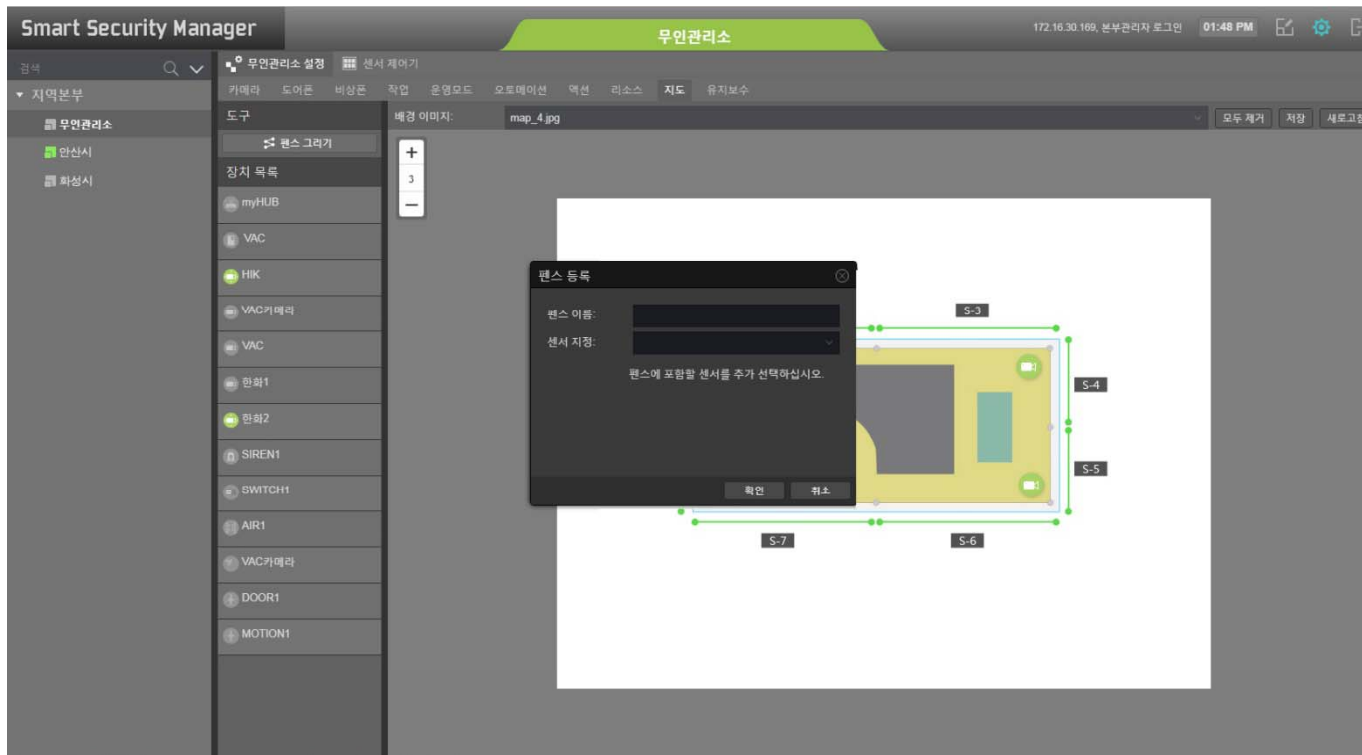

# Unmanned Security Zone Setup (IP Camera Registration)

이름	모델명	IP 주소	사이즈	프레	대역폭	사용어부	프로파일	변경	삭제
▶ HIK	DS-2DE7220IW-AE	172.16.10.56	-	-	-	-	-	⚙️	🗑️
▶ VAC카메라	VAC500V_G2	172.16.2.50	-	-	-	-	-	⚙️	🗑️
▶ 관화1	XNP-6330RH	172.16.99.101	-	-	-	-	-	⚙️	🗑️
▶ 관화2	XNP-6330RH	172.16.99.131	-	-	-	-	-	⚙️	🗑️

# Alarm UI

# Alarm UI Examples

- Alarm Display
- Alarm Classification
- Alarm Pop-Up
- Alarm & Information History Display

# UI examples : Alarm Display

ID	시간	등급	분류	무인관리스	장치	메시지
2923266	2017-11-30 13:44:40	알림	침입	수원시	삼성캠	모션 센서가 감지됨
2923263	2017-11-30 13:43:29	알림	침입	수원시	삼성캠	모션 센서가 감지됨
2923260	2017-11-30 13:42:23	알림	침입	수원시	삼성캠	모션 센서가 감지됨
2923257	2017-11-30 13:41:37	알림	침입	수원시	삼성캠	모션 센서가 감지됨
2923254	2017-11-30 13:41:05	알림	침입	수원시	삼성캠	모션 센서가 감지됨
2923251	2017-11-30 13:40:54	알림	침입	수원시	삼성캠	모션 센서가 감지됨
2923248	2017-11-30 13:40:06	알림	침입	수원시	삼성캠	모션 센서가 감지됨
2923245	2017-11-30 13:35:15	알림	침입	수원시	삼성캠	모션 센서가 감지됨
2923241	2017-11-30 13:33:24	알림	침입	수원시	삼성캠	모션 센서가 감지됨
2923233	2017-11-30 13:29:24	알림	침입	수원시	삼성캠	모션 센서가 감지됨
2923230	2017-11-30 13:23:44	알림	침입	수원시	삼성캠	모션 센서가 감지됨
2923227	2017-11-30 13:23:17	알림	침입	수원시	삼성캠	모션 센서가 감지됨
2923224	2017-11-30 13:22:47	알림	침입	수원시	삼성캠	모션 센서가 감지됨

# UI examples : Alarm Classification

Smart Security Manager

지역본부

172.16.30.169, 본부관리자 로그인 01:45 PM

상황판 무인관리스 장치 알람 242 작업 이력

무인관리스: 등급: 장치 이름:

분류: 침입 안전 제어 시스템 관리 출입 방송 녹화

ID	시간	등급	분류	무인관리스	장치	메시지
2923266	2017-11-30 13:44:40	알림	침입	수원시	삼성점	모션 센서가 감지됨
2923263	2017-11-30 13:43:29	알림	침입	수원시	삼성점	모션 센서가 감지됨
2923260	2017-11-30 13:42:23	알림	침입	수원시	삼성점	모션 센서가 감지됨
2923257	2017-11-30 13:41:37	알림	침입	수원시	삼성점	모션 센서가 감지됨
2923254	2017-11-30 13:41:05	알림	침입	수원시	삼성점	모션 센서가 감지됨
2923251	2017-11-30 13:40:54	알림	침입	수원시	삼성점	모션 센서가 감지됨
2923248	2017-11-30 13:40:06	알림	침입	수원시	삼성점	모션 센서가 감지됨
2923246	2017-11-30 13:35:15	알림	침입	수원시	삼성점	모션 센서가 감지됨
2923241	2017-11-30 13:33:24	알림	침입	수원시	삼성점	모션 센서가 감지됨
2923233	2017-11-30 13:29:24	알림	침입	수원시	삼성점	모션 센서가 감지됨
2923230	2017-11-30 13:23:44	알림	침입	수원시	삼성점	모션 센서가 감지됨
2923227	2017-11-30 13:23:17	알림	침입	수원시	삼성점	모션 센서가 감지됨
2923224	2017-11-30 13:22:47	알림	침입	수원시	삼성점	모션 센서가 감지됨

페이지 1 / 13 전체: 242

# UI examples : Alarm Pop-Up

ID	시간	등급	분류	무인관리소	장치	메시지
2923263	2017-11-30 13:43:29	알림	침입	수원시	삼성캠	모션 센서가 감지됨
2923260	2017-11-30 13:42:23	알림	침입	수원시	삼성캠	모션 센서가 감지됨
2923257	2017-11-30 13:41:37	알림	침입	수원시	삼성캠	모션 센서가 감지됨
2923254	2017-11-30 13:41:05	알림	침입	수원시	삼성캠	모션 센서가 감지됨
2923251	2017-11-30 13:40:54	알림	침입	수원시	삼성캠	모션 센서가 감지됨
2923248	2017-11-30 13:40:06	알림	침입	수원시	삼성캠	모션 센서가 감지됨
2923245	2017-11-30 13:35:15	알림	침입	수원시	삼성캠	모션 센서가 감지됨
2923241	2017-11-30 13:33:24	알림	침입	수원시	삼성캠	모션 센서가 감지됨
2923233	2017-11-30 13:29:24	알림	침입	수원시	삼성캠	모션 센서가 감지됨
2923230	2017-11-30 13:23:44	알림	침입	수원시	삼성캠	모션 센서가 감지됨
2923227	2017-11-30 13:23:17	알림	침입	수원시	삼성캠	모션 센서가 감지됨
2923224	2017-11-30 13:22:47	알림	침입	수원시	삼성캠	모션 센서가 감지됨
2923221	2017-11-30 13:20:04	알림	침입	수원시	삼성캠	모션 센서가 감지됨

# Alarm & Information History Display

Smart Security Manager 지역본부 172.16.30.169, 본부관리자 로그인 01:45 PM

상황판 무인관리소 장치 알람 244 작업 이력

이벤트 무인관리소: 기간: 최근 하루 등급: 장치 이름:

분류: 침입 안전 제어 시스템 관리 출입 방송 녹화

ID	시간	등급	분류	무인관리소	장치	메시지	조치사항
2923273	2017-11-30 13:45:35	알림	침입	수원시	삼성캠	모션 센서가 감지됨	
2923272	2017-11-30 13:45:35	정보	침입	수원시	삼성캠	모션 센서 감지됨	
2923270	2017-11-30 13:45:23	정보	침입	수원시	삼성캠	모션 센서 대기상태로 복귀됨	
2923269	2017-11-30 13:45:15	알림	침입	수원시	삼성캠	모션 센서가 감지됨	
2923268	2017-11-30 13:45:15	정보	침입	수원시	삼성캠	모션 센서 감지됨	
2923267	2017-11-30 13:44:59	정보	침입	수원시	삼성캠	모션 센서 대기상태로 복귀됨	
2923266	2017-11-30 13:44:40	알림	침입	수원시	삼성캠	모션 센서가 감지됨	
2923265	2017-11-30 13:44:40	정보	침입	수원시	삼성캠	모션 센서 감지됨	
2923264	2017-11-30 13:44:15	정보	침입	수원시	삼성캠	모션 센서 대기상태로 복귀됨	
2923263	2017-11-30 13:43:29	알림	침입	수원시	삼성캠	모션 센서가 감지됨	
2923262	2017-11-30 13:43:29	정보	침입	수원시	삼성캠	모션 센서 감지됨	
2923261	2017-11-30 13:42:48	정보	침입	수원시	삼성캠	모션 센서 대기상태로 복귀됨	
2923260	2017-11-30 13:42:23	알림	침입	수원시	삼성캠	모션 센서가 감지됨	

페이지 1 / 57 전체: 1121

# Alarm & Information History Display (Detail View)

ID	시간	등급	분류	무인관리소	장치	메시지
2923273	2017-11-30 13:45:35	알림	침입	수원시	삼성캠	모션 센서가 감지됨
2923269	2017-11-30 13:45:15	알림	침입	수원시		
2923266	2017-11-30 13:44:40	알림	침입	수원시		
2923263	2017-11-30 13:43:29	알림	침입	수원시		
2923260	2017-11-30 13:42:23	알림	침입	수원시		
2923257	2017-11-30 13:41:37	알림	침입	수원시		
2923254	2017-11-30 13:41:05	알림	침입	수원시		
2923251	2017-11-30 13:40:54	알림	침입	수원시		
2923248	2017-11-30 13:40:06	알림	침입	수원시		
2923245	2017-11-30 13:35:15	알림	침입	수원시	삼성캠	모션 센서가 감지됨
2923241	2017-11-30 13:33:24	알림	침입	수원시	삼성캠	모션 센서가 감지됨
2923233	2017-11-30 13:29:24	알림	침입	수원시	삼성캠	모션 센서가 감지됨
2923230	2017-11-30 13:23:44	알림	침입	수원시	삼성캠	모션 센서가 감지됨

**알림 - 삼성캠 (2017-11-30 13:45:35)**

- 알림 ID: 2923273
- 원본 알림 ID: 2479210
- 시간: 2017-11-30 13:45:35
- 등급: 알림
- 분류: 침입
- 무인관리소: 수원시
- 장치: 삼성캠
- 메시지: 모션 센서가 감지됨
- 조치사항: [Redacted]

Buttons: 알림 확인, 닫기

# Device Display UI

# Device UI Examples

- IP Video Door Phone
- IP Emergency Phone
- Security Sensors
- ISMS for Unmanned Security Zone
- Streaming & Recording Server
- Storage Server
- IP Cameras
- Smart Sensor Hubs

# Device : IP Video Door Phone

Below the navigation is a search bar with two dropdown menus for '항목 선택' (Item Selection) and '항목 선택' (Item Selection), along with search and refresh icons. The main content area features a table with the following data:

이름	무인관리소	모델명	IP 주소	접속해제시간	재시작	물래...
VAC	무인관리소	VAC	172.16.50.125	2017-10-23 11:25:16		

At the bottom of the interface, there is a pagination control showing '페이지 1 / 1' and a '전체: 1' (Total: 1) indicator.

# Device : IP Emergency Phone

Smart Security Manager 지역본부 172.16.30.169, 본부관리자 로그인 01:44 PM

상황판 무인관리소 장치 알림 241 작업 이력

영상처리장치 저장분배서버 저장장치 허브 센서 카메라 도어폰 비상문

이름	무인관리소	모델명	IP 주소	입력해제시간	제시력	필터...
EIP60_voice	수원시	AP-EIP60	172.17.10.222	2017-11-24 16:43:32		
권선구 권선로 545	수원시	AP-EIP60	172.16.10.112	2017-11-24 16:43:32		
권선구 수언로 84	수원시	AP-EIP60	172.16.10.112	2017-11-24 16:43:32		
영통구 광고중앙로 49	수원시	AP-EIP60	172.16.10.112	2017-11-24 16:43:32		
장안구 경수대로 776	수원시	AP-EIP60	172.16.10.112	2017-11-24 16:43:32		
장안구 광고산로 154	수원시	AP-EIP60	172.16.10.112	2017-11-24 16:43:32		
장안구 광고산로 97	수원시	AP-EIP60	172.16.10.112	2017-11-24 16:43:32		
장안구 서부로 2066	수원시	AP-EIP60	172.16.10.112	2017-11-24 16:43:32		
장안구 송정로 41	수원시	AP-EIP60	172.16.10.112	2017-11-24 16:43:32		
장안구 수성로 262	수원시	AP-EIP60	172.16.10.112	2017-11-24 16:43:32		
장안구 조원로 111	수원시	AP-EIP60	172.16.10.112	2017-11-24 16:43:32		
팔달구 고동로 37	수원시	AP-EIP60	172.16.10.112	2017-11-24 16:43:32		
팔달구 매산로 138	수원시	AP-EIP60	172.16.10.112	2017-11-24 16:43:32		
팔달구 인계로 123	수원시	AP-EIP60	172.16.10.112	2017-11-24 16:43:32		
팔달구 월곡로 22	수원시	AP-EIP60	172.16.10.112	2017-11-24 16:43:32		
팔달구 장릉대로 210	수원시	AP-EIP60	172.16.10.112	2017-11-24 16:43:32		

<< < | 페이지 1 / 1 | >> > > 전체: 16

# Device : Security Sensors

이름	무인관리소	모델명	등록	IP 주소	접속해제시간
AIR1	무인관리소	AIR1	myHUB		2017-10-23 14:02:39
AIR_10	안산시	AIR	myHUB		2017-11-30 10:57:20
AIR_50	안산시	AIR	SAH50N		2017-11-30 10:57:20
DOOR1	무인관리소	DOOR1	myHUB		2017-10-23 14:02:39
MOTION1	무인관리소	MOTION1	myHUB		2017-10-23 14:02:39
SIREN1	무인관리소	SIREN1	myHUB		2017-10-23 14:02:39
SWITCH1	무인관리소	SWITCH1	myHUB		2017-10-23 14:02:39
VAC카메라	무인관리소	VAC600V_G2			2017-11-29 20:11:19
삼성경	안산시	SNP-6320RH			2017-11-30 10:57:20

At the bottom of the interface, there is a pagination control showing '페이지 1 / 1' and a total of '전체: 9' items.

# Device : ISMS for Unmanned Zone

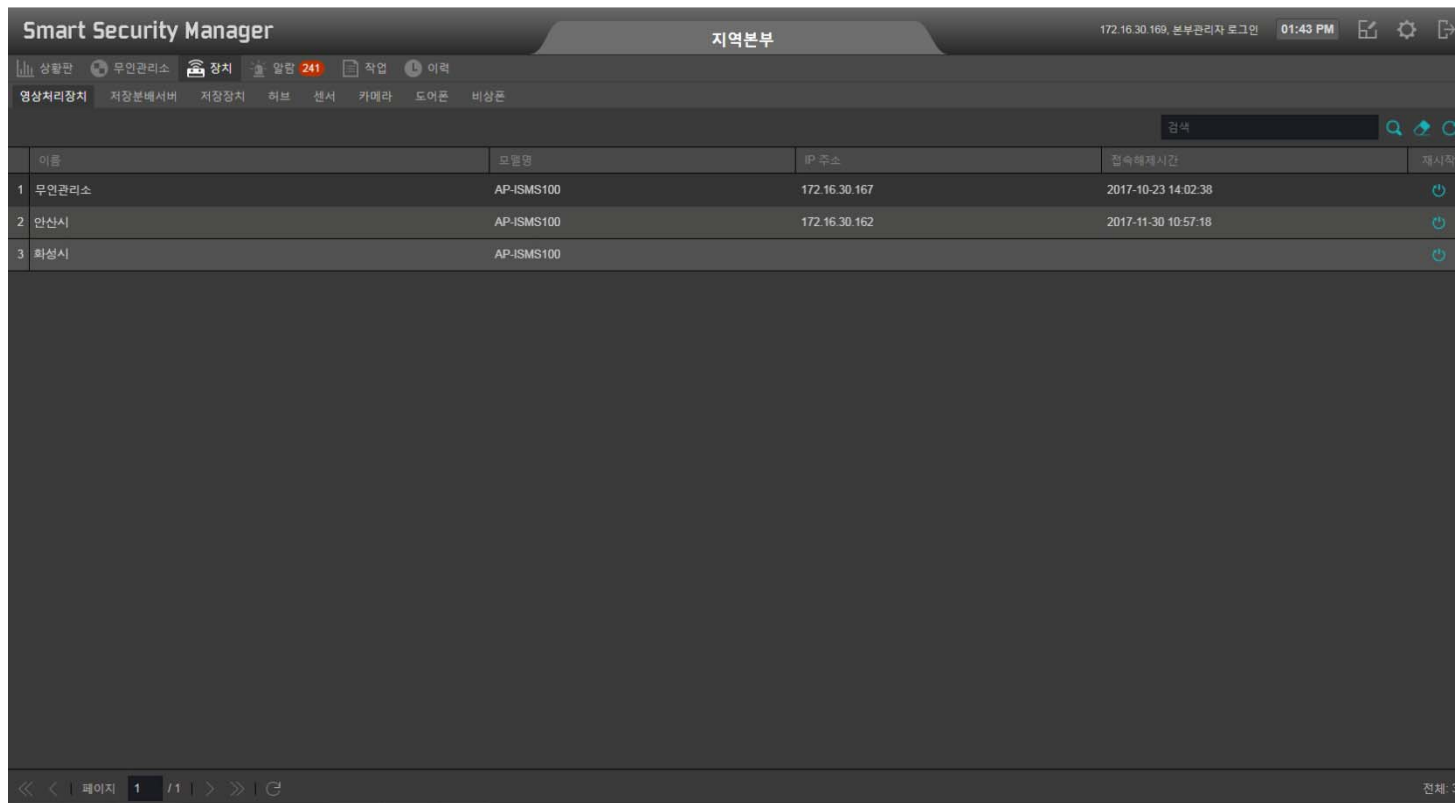

이름	모델명	IP 주소	접속해제시간	재시작
1 무인관리소	AP-ISMS100	172.16.30.167	2017-10-23 14:02:38	🔄
2 안산시	AP-ISMS100	172.16.30.162	2017-11-30 10:57:18	🔄
3 화성시	AP-ISMS100			🔄

# Device : Streaming & Recording Server

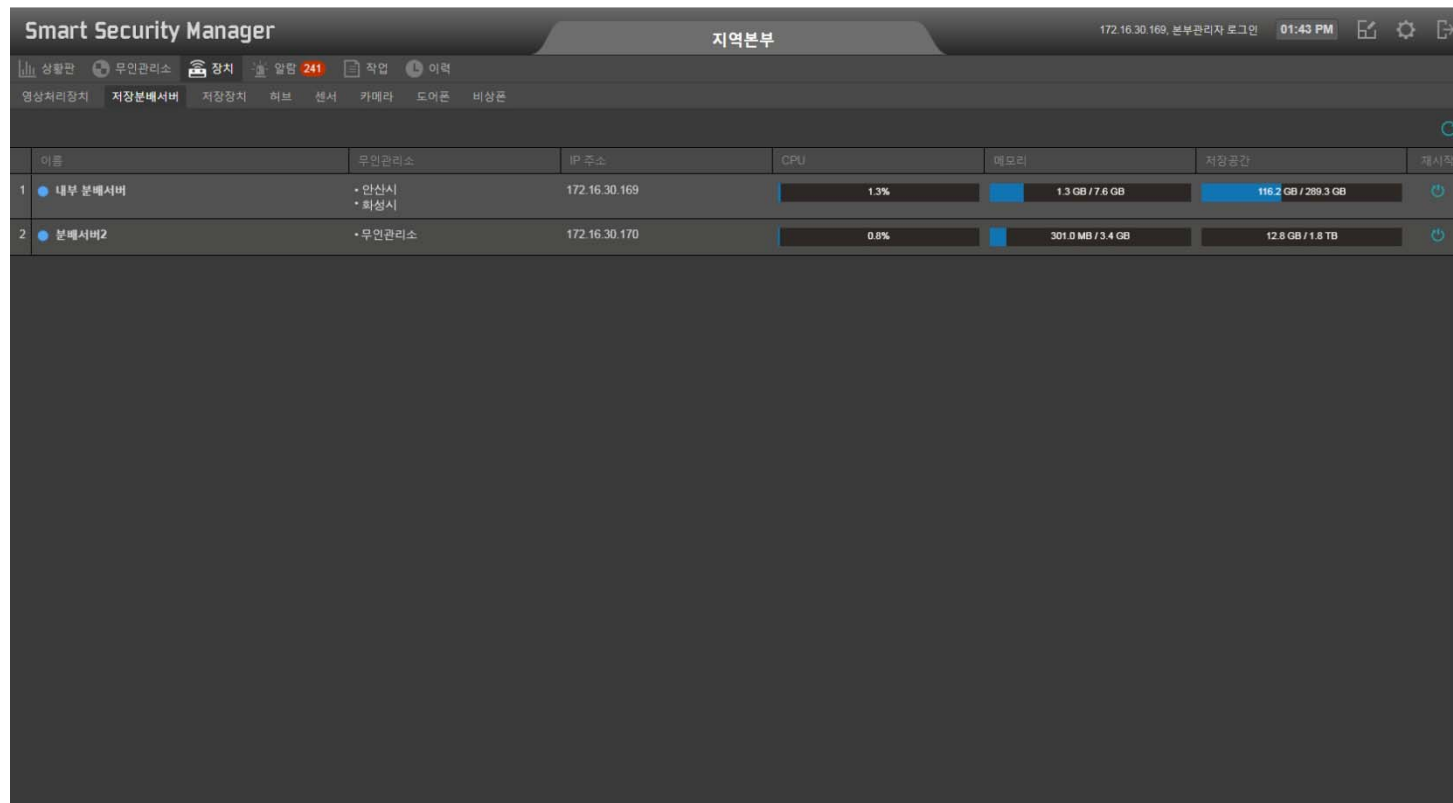

이름	무인관리스	IP 주소	CPU	메모리	저장공간	재시작
1 내부 분배서버	• 안산시 • 화성시	172.16.30.169	1.3%	1.3 GB / 7.6 GB	116.2 GB / 289.3 GB	🔄
2 분배서버2	• 무인관리스	172.16.30.170	0.8%	301.0 MB / 3.4 GB	12.8 GB / 1.8 TB	🔄

# Device : Storage Server

이름	IP 주소	CPU	메모리	저장공간
1 ISMS100_162	172.16.30.162	0.9%	2.8 GB / 3.9 GB	43.5 GB / 5.5 TB
2 ISMS100_165	172.16.30.165	-	-	-
3 NAS #1	172.16.19.1	-	-	-
4 NAS #2	172.16.19.201	-	-	-
5 NAS #3	172.16.19.202	-	-	-

# Device : IP Camera

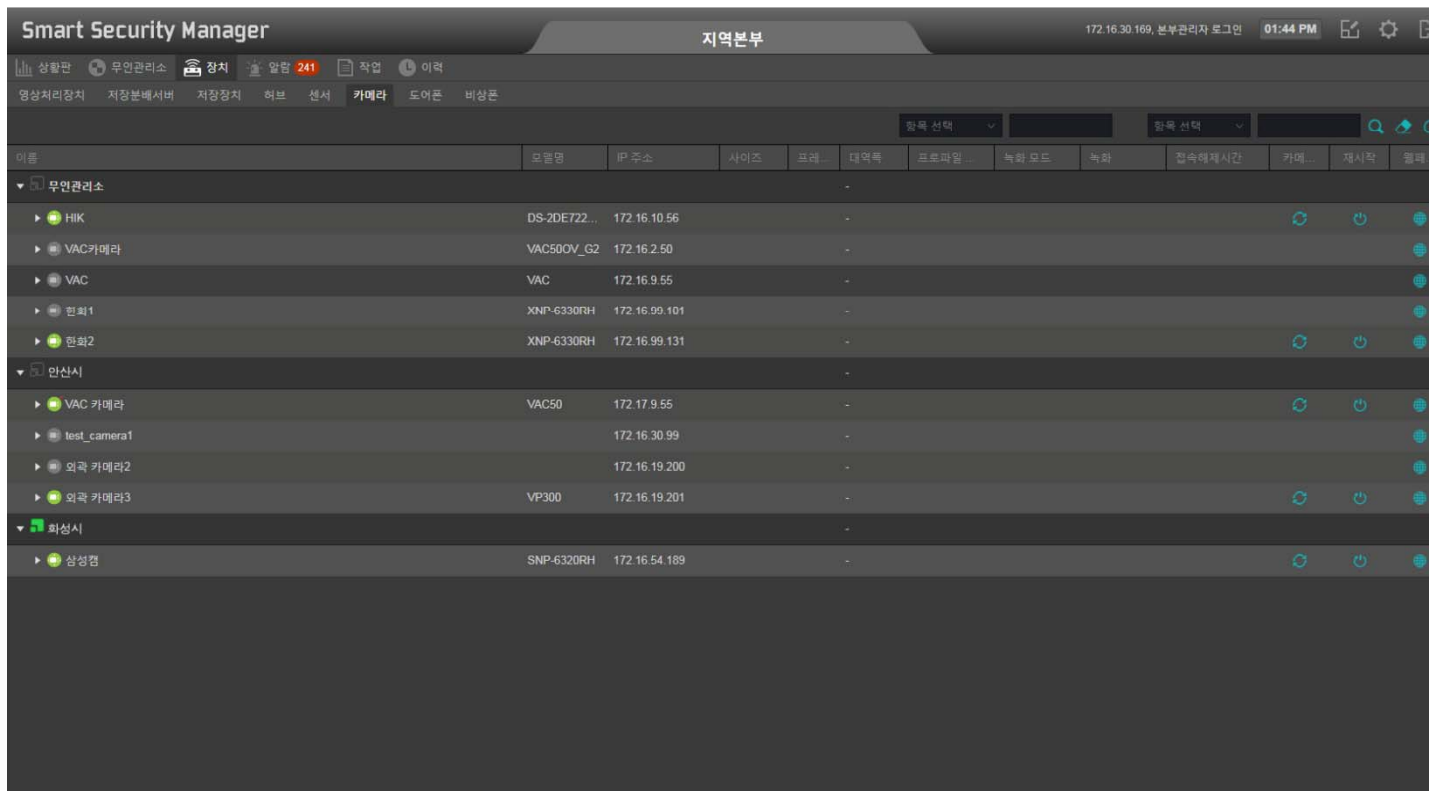

이름	모델명	IP 주소	사이즈	프레...	대역폭	프로파일 ...	녹화 모드	녹화	일속해제시간	카메라...	재시작	웹...
무인관리소												
▶ HIK	DS-2DE722...	172.16.10.56		-						🔄	🔌	🌐
▶ VAC카메라	VAC50OV_G2	172.16.2.50		-								🌐
▶ VAC	VAC	172.16.9.55		-								🌐
▶ 민화1	XNP-6330RH	172.16.99.101		-								🌐
▶ 민화2	XNP-6330RH	172.16.99.131		-						🔄	🔌	🌐
안산시												
▶ VAC 카메라	VAC50	172.17.9.55		-						🔄	🔌	🌐
▶ test_camera1		172.16.30.99		-								🌐
▶ 외곽 카메라2		172.16.19.200		-								🌐
▶ 외곽 카메라3	VP300	172.16.19.201		-						🔄	🔌	🌐
화성시												
▶ 삼성캠	SNP-6320RH	172.16.54.189		-						🔄	🔌	🌐

# Device : IP Camera

이름	모델명	IP 주소	사이즈	프레...	대역폭	프로파일...	녹화 모드	녹화	접속해제시간	카메라...	재시작	알파...
무연관리소												
HIK	DS-2DE722...	172.16.10.56										
mainStream		172.16.10.56	1920x1080	30	2048 kbps	실시간	꺼짐		2017-11-24 14.4...			
VAC카메라	VAC500V_G2	172.16.2.50										
VAC	VAC	172.16.9.55										
VAC		172.16.9.55	640x480	30	512 kbps	실시간	꺼짐		2017-10-23 11.2...			
원화1	XNP-6330RH	172.16.99.101										
D1		172.16.99.101	720x480	30	512 kbps	실시간	꺼짐		2017-11-29 20.1...			
PLUGINFREE		172.16.99.101	1280x720	20	2048 kbps	실시간	꺼짐		2017-11-29 20.1...			
RECORDING		172.16.99.101	1280x720	15	1024 kbps	실시간	꺼짐		2017-11-29 20.1...			
원화2	XNP-6330RH	172.16.99.131										
D1		172.16.99.131	720x480	30	512 kbps	실시간	꺼짐		2017-11-24 14.4...			
PLUGINFREE		172.16.99.131	1280x720	20	2048 kbps	실시간	꺼짐		2017-11-24 14.4...			
RECORDING		172.16.99.131	1280x720	15	1024 kbps	실시간	꺼짐		2017-11-24 14.4...			
안산시												
VAC 카메라	VAC50	172.17.9.55										
test_camera1		172.16.30.99										
외곽 카메라2		172.16.19.200										
외곽 카메라3	VP300	172.16.19.201										
화성시												

# Device : Sensor Hub

이름	모델명	IP 주소	비전	센서	알림	접속해제시간	재시작	진단
안산시								
SAH50N	SAH50N_G2	172.17.50.51.60266	8.50.00T	1	-	2017-11-30 10:57:20	🔌	🔍
myHUB	SAH50NPC_G2	172.16.30.65:40148	8.50.00T	1	-	2017-11-30 10:57:20	🔌	🔍
무인관리소								
myHUB	SAH50NPC_G2	172.16.30.168.59...	8.50.027	5	-	2017-10-23 14:02:39		

# Device : Sensor Hub

이름	모델명	IP 주소	버전	센서	알람	전속해제시간	재시작	진단
SAH50N	SAH50N_G2	172.17.50.51:60266	8.50.00T	1	-	2017-11-30 10:57:20	🔌	🔍
AIR_50	AIR			-	-	2017-11-30 10:57:20		
myHUB	SAH50NPC_G2	172.16.30.65:40148	8.50.00T	1	-	2017-11-30 10:57:20	🔌	🔍
AIR_10	AIR			-	-	2017-11-30 10:57:20		
myHUB	SAH50NPC_G2	172.16.30.168:59...	8.50.027	5	-	2017-10-23 14:02:39		

# Thank you!

**AddPac Technology Co., Ltd.**  
Sales and Marketing

Phone +82.2.568.3848 (KOREA)

FAX +82.2.568.3847 (KOREA)

E-mail : [sales@addpac.com](mailto:sales@addpac.com)